

## বার্ষিক সামষ্টিক মূল্যায়ন নির্দেশিকা ২০২৪

বিষয়: বাংলা

শ্রেণি : সপ্তম

### (ক) বার্ষিক পরীক্ষার পাঠ্যক্রম

ক্রমিক নম্বর	অধ্যায়	অভিজ্ঞতার নাম	পৃষ্ঠা
১	প্রথম	প্রসঙ্গের মধ্যে থেকে যোগাযোগ করি	১-১৩
২	দ্বিতীয়	প্রমিত ভাষায় কথা বলি	১৪-২৫
৩	তৃতীয়	অর্থ বুঝে বাক্য লিখি	২৬-৫৯
৪	চতুর্থ	চারপাশের লেখার সাথে পরিচিত হই	৬০-৭১
৫	পঞ্চম	বুঝে পড়ি লিখতে শিখি	৭২-৮৬, ৯৫-১০৩
৬	ষষ্ঠ	সাহিত্য পড়ি লিখতে শিখি	১১৭-১৩৫, ১৫৪-১৬২

### (খ) মূল্যায়ন কাঠামো

শিখনকালীন	সামষ্টিক
৩০%	৭০%

(গ) প্রশ্নের ধারা ও মানবন্টন

(i) সামষ্টিক মূল্যায়ন

অভীক্ষার ধরন: লিখিত ; পূর্ণনম্বর : ১০০

আইটেমের নাম (Item name)	প্রশ্নের সংখ্যা	মোট নম্বর	সময়
নৈর্ব্যক্তিক প্রশ্ন (১৫টি এমসিকিউ ও ১০টি এক কথায় উত্তর)	২৫	১×২৫=২৫	৩ ঘন্টা
সংক্ষিপ্ত-উত্তর প্রশ্ন (Short question) (১০টি থেকে ১০টির উত্তর দিতে হবে)	১০	২×১০ =২০	
রচনামূলক প্রশ্ন (দৃশ্যপটবিহীন) Essay type question (Without situational) (৫টি থেকে ৩টির উত্তর দিতে হবে।)	৩	৫×৩ =১৫	
রচনামূলক প্রশ্ন (দৃশ্যপটনির্ভর) (৭টি থেকে ৫টির উত্তর দিতে হবে।) Essay type question (situational) প্রতিটি দৃশ্যপটের বিপরীতে দুটি অংশ থাকবে	৫	৮×৫ =৪০	
মোট		১০০	৩ ঘন্টা

\*১০০ নম্বরের মধ্যে শিক্ষার্থীর প্রাপ্ত নম্বরকে ৭০% এ কনভার্ট করা হবে।

(ii) শিখনকালীন মূল্যায়ন

আইটেমের নাম (Item type)	নির্ধারিত নম্বর/ওয়েটেজ
অ্যাসাইনমেন্ট/ব্যবহারিক কাজ (Assignment/Practical work)-একটি করে নমুনা সহ	১০
অনুসন্ধানমূলক কাজ/প্রকল্প /প্রতিবেদন উপস্থাপন (inventory work, project proposal, report presentation) - একটি করে নমুনা সহ	১০
শ্রেণির কাজ (পাঠ্যপুস্তকে সন্নিবেশিত একক ও দলগত কাজ, ছক পূরণ, বক্স পূরণ, ফ্লোচার্ট অংকন) - একটি করে নমুনা সহ	১০
মোট	৩০

এটি একটি নমুনা প্রশ্নপত্র। এই নমুনা প্রশ্নপত্রের আলোকে এই বিষয়ের প্রশ্নপত্র তৈরি করবেন। কোনোভাবেই

নমুনা প্রশ্নপত্র হুবুহু ব্যবহার করা যাবে না।

২০২৪ শিক্ষাবর্ষের বার্ষিক পরীক্ষার নমুনা প্রশ্ন

সপ্তম শ্রেণি

বিষয়: বাংলা

নৈর্ব্যক্তিক অভীক্ষা+ রচনামূলক

সময়- ৩ ঘণ্টা ; পূর্ণমান- ১০০

নৈর্ব্যক্তিক অংশ

মান-২৫

বিশেষ দৃষ্টব্য: বহুনির্বাচনি অভীক্ষার সঠিক/সর্বোৎকৃষ্ট উত্তরটি খাতায় লেখো (১-১৫) এবং এক শব্দে/এক বাক্যে উত্তর লেখো (১৬-২৫)।

প্রতিটি প্রশ্নের মান ১।

১। 'পিরামিড' কী ধরনের লেখা?

ক. প্রায়োগিক

খ. বিবরণমূলক

গ. তথ্যমূলক

ঘ. বিশ্লেষণমূলক

২। আবুর মনে ভয় কেন?

ক. লুকিয়ে এসেছে বলে

খ. মাছ ধরতে না পারার শঙ্কায়

গ. বৃষ্টির আসার কারণে

ঘ. ঘুমিয়ে পড়ার শঙ্কায়

৩।

সততা স্টোর

এখানে সুলভ মূল্যে খাতা, কলম, পেন্সিলসহ যাবতীয়  
স্টেশনারী দ্রব্যাদি পাওয়া যায়।

যোগাযোগ:

আমতলি, রাজশাহী।

—উপরের লেখাটি চারপাশের কোন বিষয়ের সাথে মিল রয়েছে?

ক. সাইনবোর্ড

খ. ব্যানার

গ. লিফলেট

ঘ. বিজ্ঞাপন

৪। কোনটি ক্রিয়াবাচক শব্দ

ক. পড়ানো

খ. খাওয়া

গ. লিখা

ঘ. করেছি

নিচের কবিতাংশটি পড়ে পরবর্তী প্রশ্ন দুটির উত্তর দাও।

‘মেঘনা নদী দেব পাড়ি

কল-অলা এক নায়ে

আবার আমি যাবো আমার

পাড়াতলী গাঁয়ে।’

- ৫। উপরের কবিতাংশের ভাবটি নিচের কোন কবিতার ভাবের সাথে সাদৃশ্যপূর্ণ?
- ক. ময়নামতীর চর  
খ. মাঝি  
গ. নোলক  
ঘ. ছিন্ন-মুকুল
- ৬। উপরের কবিতাংশের ভাবের সাথে মিল রয়েছে যে চরণের—
- ক. এরি উঁচু পারে নিত্য বিহানে লাঙল দিয়েছে চাষি  
খ. আমার মায়ের গয়না ছাড়া ঘরকে যাবো না  
গ. নতুন চরের পলি জমিটাতে কলাই বুনেছে যারা  
ঘ. বড়ো হলে আমি হব খেয়াঘাটের মাঝি
- ৭। কোনটি অঘোষ ধ্বনির উদাহরণ?
- ক. ত  
খ. গ  
গ. ধ  
ঘ. ম
- ৮। কোনটি উপসর্গ সাধিত শব্দ?
- ক. জ্ঞাত  
খ. লেজুড়  
গ. পাগলামি  
ঘ. সম্মান
- ৯। নিচের কোনটি জটিল বাক্যের উদাহরণ?
- ক. রফিক আজ ভাত খেয়ে স্কুলে গেল  
খ. যত দান করবে, তত বেড়ে যাবে  
গ. আজীবন এ ঋণ স্বীকার করব  
ঘ. লোকটি গরীব কিন্তু ভালো মানুষ
- ১০। ‘আমার মায়ের সোনার নোলক হারিয়ে গেল’ - বলতে কবি কী বুঝিয়েছেন?
- ক. হারানো ঐতিহ্য  
খ. মায়ের গহনা  
গ. প্রাকৃতিক সৌন্দর্য  
ঘ. নৈসর্গিক পরিবেশ
- ১১। প্রাচীন বাঙালির কোন দিকে বেশ বোঁক ছিল?
- ক. খাবারের  
খ. সাজসজ্জার  
গ. পোশাক-পরিচ্ছদের  
ঘ. চাষাবাদের
- ১২। ‘অজানা অচেনা লোকের উপহার সাধারণত আমরা গ্রহণ করি না।’ - এ বাক্যে কয়টি উপসর্গযুক্ত শব্দ রয়েছে?
- ক. দুই  
খ. তিন  
গ. চার  
ঘ. পাঁচ





৭।	প্রত্যয় ও উপসর্গের মধ্যে পার্থক্য কী?	২
৮।	পিরামিড তৈরি করার কারণ কী?	২
৯।	‘সেই পুরনো কাল আর নেই’- বলতে লেখক কী বুঝিয়েছেন?	২
১০।	‘আমার মায়ের গয়না ছাড়া ঘরকে যাব না’- বলতে কবি কী বুঝিয়েছেন?	২

### রচনামূলক প্রশ্ন (দৃশ্যপটবিহীন)

যে কোনো ৩টি প্রশ্নের উত্তর দাও।

১১।	নিচের অনুচ্ছেদে প্রয়োজন অনুসারে যতিচিহ্ন বসিয়ে অনুচ্ছেদটি খাতায় লেখো। এক সময়ে বাতাসের বেগ খানিকটা কমে আসে তখনও থেকে থেকে ভয়ানক শব্দে বাজ পড়ছে বাবা মা আমাকে শুকনো কাপড় বের করে দিলেন প্রতিবেশীদের জন্যও কাপড় কিছু শুকনো খাবার ও পানির ব্যবস্থা করে তাদেরকে মোটামুটি স্বাভাবিক করলেন।	৫
১২।	নিচের শব্দগুলো থেকে সমাস ও প্রত্যয় সাধিত শব্দগুলো শনাক্ত করে খাতায় লিখো। চলিষ্ণু, দরদালান, মধুমাখা, নীলিমা, প্রগতি, ঢাকাই, নিমরাজি, গ্রামীণ	৫
১৩।	যোজক কাকে বলে? পৃথক যোজক ব্যবহার করে ৪টি বাক্য তৈরি করো।	৫
১৪।	মনে করো, তুমি সপ্তম শ্রেণির শিক্ষার্থী। তোমার শ্রেণিতে সাহিত্য বিষয়ক প্রতিযোগিতা অনুষ্ঠিত হবে। উক্ত প্রতিযোগিতায় শিক্ষার্থীদের অংশগ্রহণের জন্য একটি নোটিশ তৈরি করো। মনে রাখবে, নোটিশে যেন বিস্তারিত উল্লেখ থাকে।	৫
১৫।	তোমার ছোটো ভাইকে বই পড়ার প্রতি গুরুত্বারোপ করে একটি পত্র লেখো। লেখার সময় চিঠির বিবেচ্য বিষয়গুলো খেয়াল রাখতে হবে।	৫

### রচনামূলক প্রশ্ন (দৃশ্যপটনির্ভর)

যে কোনো ৫টি প্রশ্নের উত্তর দাও।

১৬।	নিচের কবিতাংশটি পড়ে নিম্নোক্ত প্রশ্নের উত্তর দাও। ‘বিপুল এ পৃথিবীর কতটুকু জানি। দেশে কত-না নগর রাজধানী- মানুষের কত কীর্তি, কত নদী-গিরি-সিন্ধু-মরু, কত-না অজানা জীব, কত-না অপরিচিত তরু রয়ে গেল অগোচরে। বিশাল বিশ্বের আয়োজন; মন মোর জুড়ে থাকে অতিক্ষুদ্র তারি এক কোণ।’ ক. উপরের কবিতাংশে ‘মাঝি’ কবিতার যে সাদৃশ্য রয়েছে তা ব্যাখ্যা করো। খ. কবিতাংশের কথক ও ‘মাঝি’ কবিতার কিশোরের মতো তোমার জীবনের বা চারপাশের যে মিল রয়েছে তা ব্যাখ্যা করো।	৪
-----	--	---

১৭। মনে করো, তোমার বিদ্যালয়ে শিক্ষার্থীদের আগ্রহ বা পছন্দ সম্পর্কে জরিপ চালানো হলো। সেই জরিপ থেকে পাওয়া উপাত্ত নিম্নরূপ:

আগ্রহ/পছন্দের বিষয়	আগ্রহী ছাত্র সংখ্যা	আগ্রহী ছাত্রী সংখ্যা	মোট ছাত্র-ছাত্রী সংখ্যা
বই পড়া	৬০	৭২	১৩২
ফুটবল খেলা	৮৭	৩৫	১২২
ক্রিকেট খেলা	২৩০	১৬৯	৩৯৯
শরীরচর্চা	৫৫	১৮	৭৩
গান শোনা	২৮	৬২	৯০
চলচ্চিত্র দেখা	৭৪	৬৮	১৪২
মোট অংশগ্রহণকারীর সংখ্যা	৫৩৪	৪২৪	৯৫৮

ক. প্রদত্ত উপাত্তের ওপর ভিত্তি করে 'আমার পছন্দ' শিরোনামে একটি লেখা প্রস্তুত করো। ৪

খ. তুমি যে লেখাটি প্রস্তুত করেছো তার ধরন চিহ্নিত করে মতামত দাও। ৪

১৮। নিচের ছবিটি দেখো এবং নিম্নোক্ত প্রশ্নের উত্তর দাও।



ক. উপরের ছবি সম্পর্কে তোমার অনুভূতি প্রকাশ করে একটি লেখা প্রস্তুত করো। ৪

খ. তুমি যে লেখাটি প্রস্তুত করেছো সেটি কোন ধরনের লেখা? তোমার যৌক্তিক মত উপস্থাপন করো। ৪

১৯। নিচের কবিতাংশটি পড়ে নিম্নোক্ত প্রশ্নের উত্তর দাও।

‘হঠাৎ আমি চমকে উঠি  
হলদে পাখির ডাকে।  
ইচ্ছে করে ছুটে বেড়াই  
মেঘনা নদীর বাঁকে।  
শত যুগের ঘন আঁধার  
গাঁয়ে আজো আছে।  
সেই আঁধারে মানুষগুলো  
লড়াই করে বাঁচে।’

ক. উপরের কবিতাংশে কবিতার যে বৈশিষ্ট্য বিদ্যমান তা ব্যাখ্যা করো। 8

খ. কবিতাংশের ভাবনার সাথে তোমার জীবনের বা চারপাশের যে মিল রয়েছে তা বিশ্লেষণ করো। 8

২০। নিচের কবিতাংশটি পড়ে নিম্নোক্ত প্রশ্নের উত্তর দাও।

সারা বেলাই সেই এক খেলা  
গড়বে নতুন একটি বাগান,  
অনেক ফুল আর অনেক পাখি  
সব পাখিদের আলাদা গান—  
তার মাঝেই একটি সুরে  
সবারই সুর যায় মিলিয়ে  
এক দুনিয়া এক মানুষের  
স্বপ্ন তারা যায় বিলিয়ে।

ক. কবিতাংশে ‘ময়নামতির চর’ কবিতার যে দিকের সাদৃশ্য রয়েছে তা ব্যাখ্যা করো। 8

খ. কবিতাংশের মূলভাব ও ‘ময়নামতির চর’ কবিতার মূলভাব সমার্থক কী? তোমার যৌক্তিক মত দাও। 8

নমুনা উত্তর

সপ্তম শ্রেণি

বিষয়: বাংলা

উত্তরপত্র মূল্যায়নে বিবেচ্য বিষয়সমূহ:

- পরীক্ষার্থীর উত্তর নমুনা উত্তরের হুবুহু চাওয়া প্রত্যাশিত নয়। পরীক্ষার্থীর উত্তর এ নমুনা উত্তরের চেয়ে ভালো, সমমানের বা খারাপ হতে পারে।
- প্রদত্ত নমুনা উত্তরের কোন বিকল্প সঠিক উত্তরও থাকতে পারে। উত্তরপত্র মূল্যায়নকারীকে পরীক্ষার্থীর সঠিক বিকল্প উত্তর বিবেচনায় এনে নম্বর প্রদান করতে হবে।
- উত্তর লেখার ক্ষেত্রে পরীক্ষার্থীর শব্দ চয়ন, বাক্য গঠন ও উপস্থাপন কৌশল প্রদত্ত নমুনা উত্তর থেকে ভিন্ন হওয়াই স্বাভাবিক।
- পরীক্ষার্থী প্রত্যাশিত স্তর অনুযায়ী লিখতে পারলে ঐ স্তরের জন্য পূর্ণ নম্বর পাবে। সেজন্য ১/২(অর্ধেক) নম্বর দেওয়া যাবে না।

নৈব্যক্তিক অভীক্ষার উত্তর:

- ১। খ. বিবরণমূলক
- ২। খ. মাছ ধরতে না পারার শঙ্কায়
- ৩। গ. লিফলেট
- ৪। ঘ. করেছি
- ৫। খ. মাঝি
- ৬। ঘ. বড়ো হলে আমি হব খেয়াঘাটের মাঝি
- ৭। ক. ত
- ৮। ঘ. সম্মান
- ৯। খ. যত দান করবে, তত বেড়ে যাবে
- ১০। ক. হারানো ঐতিহ্য
- ১১। খ. সাজসজ্জার
- ১২। খ. তিন
- ১৩। ঘ. ভাত বাঙালির বহুকালের প্রিয় খাদ্য
- ১৪। ক. হাতঘড়ি
- ১৫। ক. সততা

১৬। পাখির কাছে ফুলের কাছে

১৭। ময়নামতির চর

১৮। কোলন

১৯। জলে ডাঙায়

২০। জলমগ্ন ভূমি

২১। অনুজ্জ্বাচক

২২। উপসর্গ

২৩। প্রাঙ্গোন্

২৪। স্তবক

২৫। কলাই

### নম্বর প্রদান নির্দেশিকা (Rubrics)

১৭ নম্বর প্রশ্নের (ক) অংশের নম্বর প্রদান নির্দেশিকা

প্রশ্ন নম্বর	নম্বর	নম্বর প্রদান নির্দেশিকা
১৭ (ক)	৪	<ul style="list-style-type: none"><li>প্রদত্ত উপাত্তের ওপর ভিত্তি করে 'আমার পছন্দ' শিরোনাম লিখে একটি লেখা (উপাত্ত বিশ্লেষণ, যুক্তি, সৃজনশীলতা) প্রস্তুত করতে পারলে</li><li>উপযুক্ত শব্দচয়ন, যথার্থ বাক্যগঠন এবং বানানের বিশুদ্ধতা থাকলে</li></ul>
	৩	<ul style="list-style-type: none"><li>প্রদত্ত উপাত্তের ওপর ভিত্তি করে 'আমার পছন্দ' শিরোনাম লিখে এর যে কোনো দুটি বিষয় নিয়ে (উপাত্ত বিশ্লেষণ, যুক্তি, সৃজনশীলতা) লেখা প্রস্তুত করতে পারলে</li><li>উপযুক্ত শব্দচয়ন, যথার্থ বাক্যগঠন এবং বানানের বিশুদ্ধতা থাকলে</li></ul>
	২	<ul style="list-style-type: none"><li>প্রদত্ত উপাত্তের ওপর ভিত্তি করে 'আমার পছন্দ' শিরোনাম লিখে এর যে কোনো একটি বিষয় নিয়ে (উপাত্ত বিশ্লেষণ, যুক্তি, সৃজনশীলতা) লেখা প্রস্তুত করতে পারলে</li><li>মধ্যম মানের শব্দচয়ন এবং বাক্যগঠন করতে পারলে</li></ul>
	১	<ul style="list-style-type: none"><li>প্রদত্ত উপাত্তের ওপর ভিত্তি করে 'আমার পছন্দ' শিরোনাম লিখে লেখা প্রস্তুত করতে পারলে</li></ul>
	০	<ul style="list-style-type: none"><li>অপ্রাসঙ্গিক উত্তর লিখলে</li></ul>

১৭ নম্বর প্রশ্নের (খ) অংশের নম্বর প্রদান নির্দেশিকা

প্রশ্ন নম্বর	নম্বর	নম্বর প্রদান নির্দেশিকা
১৭ (খ)	৪	<ul style="list-style-type: none"><li>● বিশ্লেষণমূলক রচনার বৈশিষ্ট্য প্রতিফলিত হয়েছে (তথ্য, উপাত্তের বিশ্লেষণ, যুক্তির প্রাধান্য, সৃজনশীলতা) তা ব্যাখ্যা করে যুক্তি উপস্থাপন করতে পারলে</li><li>● উপযুক্ত শব্দচয়ন, যথার্থ বাক্যগঠন এবং বানানের বিশুদ্ধতা থাকলে</li></ul>
	৩	<ul style="list-style-type: none"><li>● বিশ্লেষণমূলক রচনার বৈশিষ্ট্য প্রতিফলিত হয়েছে (তথ্য, উপাত্তের বিশ্লেষণ, যুক্তির প্রাধান্য, সৃজনশীলতা) এর যে কোনো একটি ব্যাখ্যা করে যুক্তি উপস্থাপন করতে পারলে</li><li>● উপযুক্ত শব্দচয়ন, যথার্থ বাক্যগঠন এবং বানানের বিশুদ্ধতা থাকলে</li></ul>
	২	<ul style="list-style-type: none"><li>● বিশ্লেষণমূলক রচনার বৈশিষ্ট্য প্রতিফলিত হয়েছে তা ব্যাখ্যা করে যুক্তি উপস্থাপন করতে পারলে</li><li>● মধ্যম মানের শব্দচয়ন এবং বাক্যগঠন করতে পারলে</li></ul>
	১	<ul style="list-style-type: none"><li>● বিশ্লেষণমূলক রচনার বৈশিষ্ট্য প্রতিফলিত হয়েছে তা উল্লেখ করতে পারলে</li></ul>
	০	<ul style="list-style-type: none"><li>● অপ্রাসঙ্গিক উত্তর লিখলে</li></ul>

# **Annual Assessment Guidelines**

**Subject: English**

**Class: 7**

## **Assessment guidelines for conducting annual examinations 2024 for the secondary level education institutions**

- 1) The annual assessment of classes 6, 7, 8, and 9 will be done through written examinations based on the National Curriculum 2022 of NCTB.
- 2) The annual assessment format for classes 6, 7, 8, and 9 will comprise both summative and continuous assessment.
- 3) Out of 100 marks allocated for the assessment of each subject, the summative assessment will carry 70% weightage while the continuous assessment will carry the rest 30%.
- 4) For each subject, the annual summative assessment will be carried out through a written examination of 100 marks. The marks obtained out of 100 marks written examination will be converted to 70 marks and, these marks will be combined with the marks obtained from the continuous assessment having 30 marks to calculate the subject-wise result out of a total of 100 marks.
- 5) a) The continuous assessment as outlined in the subject-wise guidelines must be completed in each education institution before the annual examination.  
b) All records of students' performances in the continuous assessment must be gathered and stored properly.  
The subject wise guidelines for conducting continuous assessments must be followed properly.
- 6) The total time allocated for conducting the summative examination including the objective part will be 3 hours.
- 7) The subject teachers will develop the question papers for the subjects they teach following the sample questions provided by the Ministry of Education for conducting annual examination while ensuring due level of confidentiality.
- 8) The Heads of concerned institutions in collaboration with the subject teachers will take required measures for conducting annual examinations and ensure due level of confidentiality.
- 9) Teachers who develop the questions/test items are also responsible for providing the sample answers to the open ended and/or more subjective type test task.
- 10) The schools will provide answer scripts for students to write their answers in the summative examinations. However, no separate OMR sheets/answer scripts will be provided for the objective items. Students will have to write the answers to the objective items in their answer scripts.
- 11) Assessments for the specialised subjects under Madrasah and Vocational streams will be held in the same method as they were conducted before.
- 12) Assessments of all subjects of class 10 will be held in the same method as they were conducted before.



**Subject-wise guideline for conducting annual summative assessments for the  
academic year 2024**

**Subject: English**

**Class: 7**

**(a) Guidelines for developing questions**

1. Questions should be based on the competencies/skills and knowledge focused in the experiences of the NCTB textbooks as prescribed by the syllabus outlined in this guideline.
2. Questions on reading and grammar must be set from the unseen texts which should be similar to the relevant texts given in the textbooks in terms of level of difficulty, genre and style.
3. Tasks for writing part need to be set considering the type of writing students have done in the classroom. However, no writing tasks/topics should be copied from the textbook while setting questions.
4. Question setters need to provide the sample answers and rubrics for marking the essay type/open ended writing tasks.

**(b) Syllabus for annual examination 2024**

<b>Experience</b>	<b>Title</b>	<b>Pages</b>
8	Heroes of Bengal	76-83
12	Subha's Promise	113-125
13	Be the Best of Whatever You are	126-134
14	Our Language Movement	135-148
15	Writing with a Purpose	149-154
16	As You Like It	155-168

**(c) Assessment format**

Learners will be assessed on both continuous and summative assessments. However, the formative and summative parts of assessment will carry the weightage as shown below-

<b>Continuous</b>	<b>Summative</b>
30%	70%

#### (d) Continuous assessment: Task type and marks distribution

Teachers must give prior notifications to students explaining the details of when and how the continuous assessments will be conducted.

Teachers must select the mentioned items for CA from the given syllabus.

The concerned teachers also have to keep a record of students' performances in various Continuous Assessment tasks and compile the final grades for the Continuous Assessment part obtained by each student by the end of the year.

Name of Items/Tasks	Marks allocated
Home work: As specified by the teacher	10
Classwork (individual or group works, completing tables/charts/flowcharts etc. as given in the relevant Experiences (see the syllabus in section B) of the textbook	10
Project work/Assignments as specified in the relevant Experiences (see the syllabus in section B) of the textbook	10
<b>Total</b>	<b>30</b>

#### (e) Summative assessment: Task type and marks distribution

Type of Examination: Written

Full Marks: 100

Time: 3 hours

Skills/Competencies covered	Type of Test Tasks/Items	Number of Items	Total marks
<b>Reading</b> (30 marks) Items will be set from two unseen passages	MCQ	5	1x5 = 5
	Short answer questions	5	2x5= 10
	True/False (	5	2x5= 10
	Matching	5	1x5= 5
<b>Appreciating Poems</b> (10 marks)	Short answer questions	5	2x5= 10
<b>Grammar</b> (30 marks)	Gap filling with Right forms of verbs	10	0.5x10= 5
	Identifying and using tenses	5	2x5= 10
	Gap filling with prepositions	10	0.5x10= 5
	Connecting sentences with conjunctions	5	1x5 = 5
	Changing voice of (five) sentences in a given passage	5	1x5 = 5
<b>Writing</b> (35 marks)	Writing informal letters	1	10x1=10
	Writing formal letters	1	10x1= 10
	Writing conversations	1	10x1= 10

<b>Total</b>		<b>100</b>
--------------	--	------------

**N.B.** Question setters may include alternative items of similar nature and level of difficulty to give options for the candidates to choose from. For example, in the writing part, there could be two (02) topics for each type of tasks. Thus candidates will have the flexibility to choose any one out of the three tasks.

**(f) Sample question for the written test as per the prescribed format**

*This is a sample question paper. In the light of this sample question paper, you will prepare the question paper for the subject you teach. In no way can this sample question paper be used or copied exactly when setting your own question papers.*

**Annual Summative Assessment-2024**

**Sample Question**

**Subject: English**

**Grade: Six**

**Time: 3 hours**

**Marks: 100**

**Part A: Reading**

**1. Read the text about Victory Day in Bangladesh and answer the questions that follow:**

16 December is celebrated as the Victory Day in Bangladesh. This day marks the end of the Liberation War in 1971 when Bangladesh gained victory. The war started and lasted for nine long months. The people of Bangladesh fought bravely for their freedom, facing many hardships during this time.

The war began because the people of Bangladesh, then called East Pakistan, wanted to be free from the unfair treatment by the rulers of West Pakistan. The leaders of East Pakistan demanded independence, and when their demands were ignored, the people rose up to fight for their rights.

During the war, many people lost their lives, but the people of Bangladesh never gave up. They were determined to be free. The freedom fighters fought against the Pakistani forces. Finally, on 16 December 1971, the Pakistani army surrendered, and Bangladesh became an independent country.

Every year, Victory Day is celebrated with great pride and joy. People remember the brave freedom fighters who sacrificed their lives for the country's independence. The national flag is hoisted, and various events are organized to honor the heroes of the war. The day is a reminder of the courage and determination of the people of Bangladesh and their love for their motherland.

**A. Choose the best answer from the alternatives:**

**1x5=5**

- i. What is celebrated on 16 December in Bangladesh?
  - a) Independence Day
  - b) Victory Day

- c) Martyrs' Day
  - d) Language Movement Day
- ii. How long did the Liberation War last?
- a) Six months
  - b) One year
  - c) Nine months
  - d) Three months
- iii. What was Bangladesh called before its independence?
- a) West Pakistan
  - b) India
  - c) Bengal
  - d) East Pakistan
- iv. What happened on 16 December 1971?
- a) The war began
  - b) The Pakistani army surrendered
  - c) The Indian army invaded
  - d) Bangladesh was divided
- v. People remember the brave freedom fighters because they -
- a) sacrificed their lives
  - b) fled away from battle field
  - c) did not go to the battle field
  - d) thought for their betterment

**B. Write answers to the following questions**

**2x5=10**

- a) What is Victory Day, and why is it important in Bangladesh?
- b) Why did the people of East Pakistan want independence?
- c) When did the war end?
- d) How did the people of Bangladesh fight for their freedom during the Liberation War?
- e) How do people in Bangladesh celebrate Victory Day each year?

**2. Read the dialogues from Act II, Scene II of 'As You Like It' and answer the questions that follow:**

**[Enter DUKE FREDERICK with Lords]**

**DUKE FREDERICK:**Is it really possible that no one saw them leave? It can't be true—some of my men must have helped them or allowed them to escape.

**FIRST LORD:**I haven't heard of anyone who saw her leave. The ladies who serve her saw her in bed, but early in the morning, they found her bed empty.

**SECOND LORD:** My lord, the rude clown, who you used to laugh at, is also missing. Hesperia, the princess's maid, said she secretly overheard your daughter

and her cousin praising the young man who recently defeated the strong wrestler Charles. She thinks that wherever they've gone, that young man is likely with them.

**DUKE FREDERICK:** Send for his brother; bring that young man here. If he's not around, bring his brother to me; I'll make him find his brother. Do this quickly, and don't stop searching until you bring back these foolish runaways.

a) **Read the statements and write whether they are true or false. If false, give the correct answer. 2x5=10**

- i) Duke Frederick is certain that no one in his court helped the girls escape.
- ii) The ladies who serve Celia saw her in bed before she disappeared.
- iii) Hesperia is the maid of Duke Frederick.
- iv) The young man who defeated the wrestler Charles is believed to be with Celia and Rosalind.
- v) Duke Frederick orders the Lords to bring the young man directly to him.

b) **Read the dialogues again and match column A with column B 1x5=5**

Column A	Column B
a) Duke Frederick cannot believe that	i. found her bed empty.
b) The ladies serving Celia	ii. no one in his court saw the girls leave.
c) The clown who Duke Frederick used to laugh at	iii. praising the young man who beat Charles
d) Hesperia overheard Celia and Rosalind	iv. And bring back who have escaped
e) Duke Frederick orders his men to search	v. has also gone missing.

### **Part B: Appreciating Poems**

3. **Read the following poem and answer the questions that follow: 2x5=1**

#### **A Dream Within a Dream**

By Edgar Allan Poe

Take this kiss upon the brow!  
 And, in parting from you now,  
 Thus much let me avow—  
 You are not wrong, who deem  
 That my days have been a dream;  
 Yet if hope has flown away  
 In a night, or in a day,  
 In a vision, or in none,  
 Is it therefore the less gone?

All that we see or seem  
Is but a dream within a dream.

- a) What does the speaker say about their days in the poem?
- b) What does the speaker question about hope in the poem?
- c) What does the speaker think about the nature of reality?
- d) What is the poem's main idea about dreams?
- e) What does the speaker say about the kiss at the beginning of the poem?

### Part C: Grammar

**4. Read the following passage and rewrite it using the right forms of verbs. 0.5x10=5**

Rahul wakes up early every morning. He starts his day by brushing his teeth and (a) \_\_\_ **(eat)** a healthy breakfast. Yesterday, he (b) \_\_\_ **(eat)** pancakes with honey. After breakfast, he (c) \_\_\_ **(go)** to school where he (d) \_\_\_ **(learn)** many new things. In the afternoon, Rahul and his friends often (e) \_\_\_ **(ride)** their bicycles. His friends (f)\_\_\_ **(feel)** happy when he joins them. In the evening, Rahul (g) \_\_\_ **(finish)** his homework and reads a book before dinner. He (h)\_\_\_ **(read)** the same book for a few days now. After dinner, he (i)\_\_\_ **(watch)** TV with his family. In sum, he (j) \_\_\_ (maintain) daily routine.

**5. Read the sentences below and write the name of the tense in Column A. Then write a new sentence using the same tense in Column B. 2x5=10**

- a) Yesterday, I witnessed an extraordinary cricket match.
- b) It was exciting to finally see that it came together.
- c) We have been planning to enjoy this match day for weeks.
- d) By the time, I have already prepared snacks for everyone.
- e) From the beginning, I had been hoping for a close game.

Column A (Name of the tense)	Column B(New sentence)
1.	a.
2.	b.
3.	c.
4.	d.
5.	e.

**6. Read the following passage and fill in gaps with the appropriate Preposition from the table. 0.5x10=5**

One way to start improving your heart health immediately is to eat more vegetables and fruit. Along with their great taste and versatility, vegetables and fruit offer a host (a) — heart-healthy nutrients. Many vegetables and fruit are particularly rich (b) — vitamin C and in beta-carotene, which is a form (c) — vitamin A. These work as antioxidants in your body, helping to slow (d) — or prevent atherosclerosis by reducing the build up of plaque from cholesterol and other substances (e) — the arteries.

**7. Read the sentences. Connect them using ‘and’, ‘but’, ‘because’, ‘or’, ‘as well as’.**

**1x5=5**

(a) Pahela Boishak is celebrated with vibrant processions. It marks the Bengali New Year with great enthusiasm. (b) The festival is celebrated across Bangladesh. It symbolizes the beginning of the new year and the hope for prosperity and success. (c) People dress in colorful outfits for Pahela Boishakh. The festival also includes traditional foods and sweet treats like pithas. (d) The streets come alive with festivities. Various stalls sell handicrafts and local cuisine. (e) On Pahela Boishakh, people celebrate with colorful parades and traditional music. They may choose to attend cultural performances and fairs.

**8. Read the text and change the underlined parts to passive forms.**

**1x5=5**

Early rising is a habit that benefits individuals in various aspects of life. (a) Morning workouts can boost metabolism, enhance cardiovascular health, and improve muscle tone. (b) The tranquility of the early morning provides a peaceful environment for self-reflection and contemplation. (c) This quiet time allows folks to make positive intentions for the day, generating a sense of awareness that can reduce stress and anxiety. (d) The stillness of the early hours gives a mental sanctuary, clarity of thoughts, and emotional balance. Early rising is closely linked to heightened productivity. The early morning hours are often free from distractions, allowing individuals to focus on important tasks without interruption. Therefore, (e) early risers exhibit better time management skills, as they have a plan for a day’s responsibilities.

### **Part D: Writing**

**9. Suppose, you are Julia. Your friend Habib has got award in a music competition. Write a letter thanking him for his achievement. In writing, focus should be on heading, greeting, body, closing and signature.**

**10**

**10. Suppose, you are Labib. You want to join a cricket club. But you don’t know much about how to become a member.**

**Now, write a letter to the authority asking for some important information regarding the membership of the club.**

**10**

**11. Suppose, you are Kabir and Swapan is your classmate. You are the students of class Seven. Your English teacher has given you a home work to write on the recent flood in Bangladesh. Now, write a conversation between you and your classmate about the cause and effect of the recent flood and what can be done to address the problem of flooding.**

**10**

## **(g) Answers to the objectively marked questions**

### **Answer to question 1.A**

- i. b)
- ii. c)
- iii. d)
- iv. b)
- v. a)

### **Answer to question 1.B**

- a) 16<sup>th</sup> December is observed as our Victory Day. This day is important because Bangladesh won its victory on this day.
- b) The people of East Pakistan wanted independence to become free from the unfair treatment by the rulers.
- c) The war ended on 16<sup>th</sup> December 1971.
- d) The people of Bangladesh fought bravely for the freedom during the liberation war.
- e) Every year on 16 December people observe the day to pay honour to the heroes.

### **Answer to question 2.A**

- i. False, Duke Frederick believes that there must be some men who helped the girls escape.
- ii. True
- iii. False, Hesperia is the princess' maid.
- iv. True
- v. False, Duke Frederick asks to call the brother of the Youngman.
- vi.

### **Answer to question 2.B**

- a) + ii
- b) + i
- c) + v
- d) + iii
- e) + iv

### **Answer to question 3. (sample)**

- a) The speaker says that their days are like dreams.

### **Answer to question 4**

Rahul wakes up early every morning. He starts his day by brushing his teeth and (a) **(eating)** a healthy breakfast. Yesterday, he (b) **(ate)** pancakes with honey. After breakfast, he (c) **(went)** to school where he (d) **(learnt)** many new things. In the afternoon, Rahul and his



friends often (e) **(ride)** their bicycles. His friends (f) **(feel)** happy when he joins them. In the evening, Rahul (g) **(finishes)** his homework and reads a book before dinner. He (h) **(has been reading)** the same book for a few days now. After dinner, he (i) **(watches)** TV with his family. In sum, he (j) **(maintains)** daily routine.

**Answer to question 5**

Column A (Name of the tense)	Column B(New sentence)
1. Past simple	a. I watched a movie last night.
2. Past progressive	b. I was sitting next to my cousins in the theatre. .
3.	c.
4.	d.
5.	e.

**Answer to question 6**

One way to start improving your heart health immediately is to eat more vegetables and fruit. Along with their great taste and versatility, vegetables and fruit offer a host (a) of heart-healthy nutrients. Many vegetables and fruit are particularly rich (b) *in* vitamin C and in beta-carotene, which is a form (c) of vitamin A. These work as antioxidants in your body, helping to slow (d) down or prevent atherosclerosis by reducing the build-up of plaque from cholesterol and other substances (e) in the arteries.

**Answer to question 7**

(a) Pahela Boishakh is celebrated with vibrant processions. It marks the Bengali New Year with great enthusiasm.

*Pahela Boishakh is celebrated with vibrant processions because it marks the Bengali New Year with great enthusiasm.*

**Answer to question 8**

Early rising is a habit that benefits individuals in various aspects of life. (a) Morning workouts can boost metabolism, enhance cardiovascular health, and improve muscle tone.(b) The tranquility of the early morning provides a peaceful environment for self-reflection and contemplation. (c) This quiet time allows folks to make positive intentions for the day, generating a sense of awareness

(a) Metabolism can be boosted by morning workout.

(b) A peaceful environment is provided by the tranquillity of the early morning.

(c) Folks are allowed by this quiet time to make positive intentions

**(h) Rubrics for marking items 9-11**

**For questions 9-11 learners should strictly follow the textbook to develop their writing on different issues.**

**Rubrics for marking item no 9: Writing an informal letter**

CATEGORY	4	3	2	1
<b>Salutation, Closing and Format</b>	Salutation and closing and the use of informal tone, and proper format. (have no errors)	Salutation and closing and the use of informal tone, and proper format. (have 1 error)	Salutation and closing and the use of informal tone, and proper format. (have 2 errors)	Salutation and closing and the use of informal tone, and proper format. (have more than 2 errors)
	6	4	3	2
<b>Body</b>	Ideas are expressed in a clear and organized fashion. It is easy to figure out what the letter is about.	Ideas are expressed in a pretty clear manner, but the organization could have been better.	Ideas are somewhat organized, but were not very clear. It takes more than one reading to figure out what the letter is about.	The letter seems to be a collection of unrelated sentences. It is very difficult to figure out what the letter is about.

**Rubrics for marking item no 10: Writing a formal letter**

CATEGORY	4	3	2	1
<b>Salutation, Closing and Format</b>	Salutation and closing and the use of formal tone, and proper format. (have no errors)	Salutation and closing and the use of formal tone, and proper format. (have 1 error)	Salutation and closing and the use of formal tone, and proper format. (have 2 errors)	Salutation and closing and the use of formal tone, and proper format. (have more than 2 errors)
	6	4	3	2
<b>Body</b>	Ideas are expressed in a clear and organized fashion. It is easy to figure out what the letter is about.	Ideas are expressed in a pretty clear manner but the organization could have been better.	Ideas are somewhat organized, but were not very clear. It takes more than one reading to figure out what the letter is about.	The letter seems to be a collection of unrelated sentences. It is very difficult to figure out what the letter is about.

**Rubrics for marking item no 11: Writing a conversation**

CATEGORY	4	3	2	1
<b>Greeting, Closing Addressing</b>	Informal addressing/greetings and closing have no errors in using informal tone	Informal addressing/greetings and closing using informal tone. (with a few errors)	Informal addressing/greetings and closing using informal tone. (with some errors)	Informal addressing/greetings and closing using informal tone. (with many errors)
<b>Idea</b>	Ideas are expressed in a clear and organized fashion. Used necessary features of turn taking and fillers.	Ideas are expressed in a clear and organized fashion. Used necessary features of turn taking and fillers. (with a few errors)	Ideas are somewhat organized, but were not very clear. It took more than one reading to figure out what the conversation is about. (with some errors)	The conversation seems to be a collection of unrelated sentences. It is very difficult to figure out what it is about. (with many errors)

২০২৪ সালের বার্ষিক মূল্যায়নের বিষয়ভিত্তিক নির্দেশনা

বিষয়: গণিত

শ্রেণি: ৭ম

ক) বার্ষিক পরীক্ষার পাঠ্যক্রম/সিলেবাস

অভিজ্ঞতার ক্রমিক নম্বর	অভিজ্ঞতার নাম	পৃষ্ঠা
৭	বাইনারি সংখ্যার গল্প	১৪১ – ১৬০
৮	চলো বৃত্ত চিনি	১৬১ – ১৮০
৯	বীজগাণিতিক রাশির উৎপাদক, গসাগু ও লসাগু	১৮১ – ১৯০
১০	নানা রকম আকৃতি মাপি	১৯১ – ২১৪
১২	বীজগাণিতিক রাশির সমীকরণ	২২৭ – ২৪০
১৩	তথ্য অনুসন্ধান ও বিশ্লেষণ	২৪১ – ২৬৬

খ) মূল্যায়ন কাঠামো

শিখনকালীন	সামষ্টিক
৩০%	৭০%

গ) শিখনকালীন মূল্যায়ন: প্রশ্নের ধারা ও মানবণ্টন

আইটেমের নাম (Item Name)	নির্ধারিত নম্বর
<p><b>অ্যাসাইনমেন্ট/ব্যবহারিক কাজ (Assignment/Practical Work)</b></p> <p><b>নমুনা প্রশ্ন:</b> তোমার পরিবারের তিন মাসের খাতওয়ারি পারিবারিক খরচের তথ্য ও উপাত্ত সংগ্রহ করো। তারপর যৌগিক স্তম্ভলেখ অঙ্কন করে তথ্যগুলো উপস্থাপন করো এবং নিচের প্রশ্নগুলোর উত্তর দাও। ক) স্তম্ভলেখটি থেকে তুমি কী কী তথ্য পেয়েছ? খ) বিভিন্ন খাতে খরচের তারতম্যের কারণগুলো ব্যাখ্যা করো। 'পারিবারিক খরচের সুষম বাজেট তৈরিতে যৌগিক স্তম্ভলেখ বিশেষ ভূমিকা রাখে'- তোমার মতামতসহ ব্যাখ্যা করো।</p>	১০
<p><b>অনুসন্ধানমূলক কাজ (Inventory Work)</b></p> <p><b>নমুনা প্রশ্ন:</b> তোমার পড়ার কক্ষের দৈর্ঘ্য, প্রস্থ ও উচ্চতা পরিমাপ করো। তারপর নিচের প্রশ্নগুলোর উত্তর দাও। ক) পড়ার কক্ষের সমগ্রতলের ক্ষেত্রফল নির্ণয় করো। (দরজা ও জানালা বাদে) খ) পার্শ্বতলগুলোর ক্ষেত্রফল নির্ণয় করো। গ) প্রমাণ করো যে, পড়ার কক্ষের সমগ্রতলের ক্ষেত্রফল = পার্শ্বতলগুলোর ক্ষেত্রফল + ২×মেঝের ক্ষেত্রফল</p>	১০
<p><b>শ্রেণির কাজ (পাঠ্যপুস্তকে সন্নিবেশিত একক ও দলগত কাজ, ছক পূরণ)</b></p> <p><b>নমুনা প্রশ্ন:</b> জোড়ায় কাজ: ক) প্রত্যেক দল গ্রাফ কাগজে ভিন্ন ভিন্ন ব্যাসার্ধের বৃত্ত অঙ্কন করো। ক্ষুদ্রতম বর্গগুলো গণনা করে বৃত্তক্ষেত্রটির আনুমানিক ক্ষেত্রফল নির্ণয় করো। খ) একই বৃত্তক্ষেত্রের ক্ষেত্রফল সূত্রের সাহায্যে নির্ণয় করে 'ক' তে প্রাপ্ত ফলাফলের সাথে তুলনা করো।</p>	১০
<b>মোট =</b>	<b>৩০</b>

ঘ) সামষ্টিক মূল্যায়ন: প্রশ্নের ধারা ও মানবণ্টন

অভীক্ষার ধরন: লিখিত

পূর্ণনম্বর: ১০০

সময়: ০৩ ঘন্টা

ক্রম	আইটেমের নাম		প্রশ্নপত্রে মোট প্রশ্নের সংখ্যা	উত্তর দিতে হবে	মোট নম্বর	সময়
১	নৈর্ব্যক্তিক প্রশ্ন	বহুনির্বাচনী প্রশ্ন এক কথায় উত্তর	১৫টি ১০টি	১৫টি ১০টি	$১ \times ১৫ = ১৫$ $১ \times ১০ = ১০$	০৩ ঘন্টা
২	সংক্ষিপ্ত-উত্তর প্রশ্ন		১৩টি	১৩টি	১৩টি	
৩	রচনামূলক প্রশ্ন (দৃশ্যপট নির্ভর)  দৃশ্যপটনির্ভর প্রশ্নের মধ্যে দুইটি বা তিনটি অংশ থাকতে পারে। সেক্ষেত্রে নম্বর বিভাজন ৩+৪, ১+২+৪, ২+২+৩, ১+৩+৩ হতে পারে।		১০টি	১০টি	৭টি	

ঙ) কাঠামো মোতাবেক নমুনা প্রশ্ন

এটি একটি নমুনা প্রশ্নপত্র। এই নমুনা প্রশ্নপত্রের আলোকে আপনি এই বিষয়ে আপনার স্বকীয় প্রশ্নপত্র তৈরি করবেন। কোনোভাবেই নমুনা প্রশ্নপত্র হুবহু ব্যবহার করা যাবে না।

বার্ষিক সামষ্টিক মূল্যায়ন- ২০২৪

বিষয়: গণিত

শ্রেণি: ৭ম

পূর্ণমান: ১০০

সময়: ৩ ঘন্টা

ক বিভাগ

(১×২৫ = ২৫)

[সঠিক উত্তরটি খাতায় লিখ]

- ১। একটি রম্বসের কর্ণদ্বয়ের দৈর্ঘ্য যথাক্রমে 24 সেমি এবং 18 সেমি হলে ক্ষেত্রফল কত বর্গসেমি?  
ক) 84                      খ) 108                      গ) 216                      ঘ) 432
- ২। বৃত্তের পরিধি  $c$  এবং ব্যাস  $d$  হলে, নিচের কোন সম্পর্কটি সঠিক?  
ক)  $c = \frac{1}{2}\pi d$                       খ)  $c = \pi d$                       গ)  $c = 2\pi d$                       ঘ)  $c = 4\pi d$
- ৩।  $8x^2yz^2$  এবং  $10x^3y^2z^4$  রাশিদ্বয়ের গসাগু নিচের কোনটি?  
ক)  $2xyz$                       খ)  $8x^3yz^2$                       গ)  $2x^2yz^2$                       ঘ)  $40x^3y^2z^4$
- ৪।  $5 - 4x - x^2$  এর উৎপাদকে বিশ্লেষিত রূপ নিচের কোনটি?  
ক)  $(x + 2)(x - 3)$                       খ)  $(5 - x)(1 - x)$                       গ)  $(x - 1)(x + 5)$                       ঘ)  $(5 + x)(1 - x)$
- ৫। কোনো পরিসংখ্যান  $৩৬০^\circ$  এর অংশ হিসেবে উপস্থাপিত হলে, তাকে কী বলা হয়?  
ক) আয়তলেখ                      খ) পাইচিত্র                      গ) স্তম্ভলেখ                      ঘ) রেখাচিত্র
- ৬। ২৭ সংখ্যাটির বাইনারি রূপ নিচের কোনটি?  
ক) ১১০০১                      খ) ১০১১১                      গ) ১০১০১                      ঘ) ১১০১১
- ৭। একটি সমবৃত্তভূমিক বেলনের ভূমির ব্যাসার্ধ 4 সেমি এবং উচ্চতা 12 সেমি হলে, এর বক্রতলের ক্ষেত্রফল কত?  
ক)  $48\pi$  বর্গসেমি                      খ)  $96\pi$  বর্গসেমি                      গ)  $128\pi$  বর্গসেমি                      ঘ)  $192\pi$  বর্গসেমি
- ৮।  $\frac{x}{4} + 3 = \frac{x}{3} - 2$  হলে,  $x =$  কত?  
ক) 6                      খ) 12                      গ) 36                      ঘ) 60
- ৯। একটি সংখ্যার পাঁচ গুণ থেকে এর দ্বিগুণ বিয়োগ করলে বিয়োগফল 36 হয়। সংখ্যাটি কত?  
ক) 5                      খ) 6                      গ) 12                      ঘ) 13

১০।

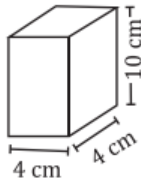

পাশের চিত্রের সমগ্রতলের ক্ষেত্রফল কত বর্গ সেমি?

- ক) 192                      খ) 160                      গ) 96                      ঘ) 18

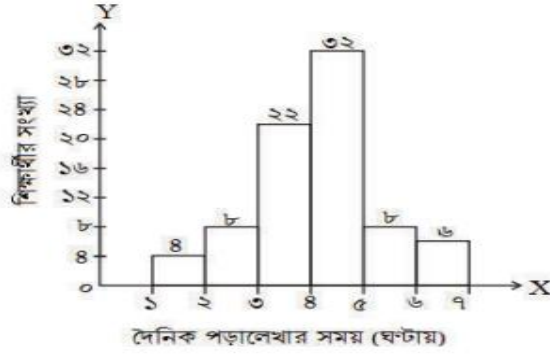

কত জন শিক্ষার্থী দৈনিক ৪ ঘণ্টার কম পড়াশুনা করে?

- ক) ৩৪                      খ) ৩২                      গ) ২২                      ঘ) ১২

১২। একটি বর্গক্ষেত্রের পরিসীমা ৫২ মিটার হলে, এর ক্ষেত্রফল কত বর্গমিটার?

- ক) ১৪৪                      খ) ১৬৯                      গ) ১৯৬                      ঘ) ২২৫

১৩। একটি কাঠের বাক্সের দৈর্ঘ্য ৫ সেমি, প্রস্থ ৪ সেমি এবং আয়তন ৪০ ঘন সেমি হলে, উচ্চতা কত সেমি?

- ক) ১০                      খ) ৮                      গ) ৪                      ঘ) ২

১৪।  $(x + 7)(x - 7) = 15$  সমীকরণটির একটি মূল -

- ক)  $-8$                       খ)  $-7$                       গ)  $7$                       ঘ)  $15$

১৫। রম্বসের ক্ষেত্রফল 100 বর্গসেমি এবং একটি কর্ণের দৈর্ঘ্য 10 সেমি হলে, অপর কর্ণের দৈর্ঘ্য কত সেমি?

- ক) 5                      খ) 10                      গ) 20                      ঘ) 50

**এক কথায় উত্তর দাও।**

- ১৬। দুই হাতের দশটি আঙ্গুল ব্যবহার করে বাইনারিতে সর্বোচ্চ কোন সংখ্যাটি পাওয়া যাবে?
- ১৭। একটি রুবিঞ্জ কিউবের ধার 4 একক হলে, এতে 1 একক ধারবিশিষ্ট মোট কয়টি ছোট ঘনক থাকবে?
- ১৮। দুইটি ক্রমিক জোড় সংখ্যার একটি  $x$  হলে, অপরটি কত?
- ১৯।  $3xy^4z^2$  এবং  $6x^2y^2z^4$  রাশিদ্বয়ের লসাগু লিখ।
- ২০। একটি সামান্তরিকের দুইটি সন্নিহিত বাহুর দৈর্ঘ্য ৭ সেমি এবং ৫ সেমি হলে এর পরিসীমার অর্ধেক কত সেমি?
- ২১। সিলিন্ডারের ব্যাসার্ধ  $r$  একক এবং উচ্চতা  $h$  একক হলে, এর সমগ্রতলের ক্ষেত্রফল কত?
- ২২। বৃত্তের পরিধি ও ব্যাসার্ধের অনুপাত কত?
- ২৩।  $2x - 3x^2 - 1 = 0$  সমীকরণটিকে  $ax^2 + bx + c = 0$  এর সাথে তুলনা করলে  $a$  এর মান কত?
- ২৪। অবিন্যস্ত তথ্যের ক্ষেত্রে পরিসর নির্ণয়ের সূত্রটি লিখ।
- ২৫। কোনো অবিন্যস্ত উপাত্তে সর্বোচ্চ মান ৯০, সর্বনিম্ন মান ৩৫ এবং শ্রেণি ব্যবধান ৫ হলে, শ্রেণি সংখ্যা কত?

### খ বিভাগ

১। নিচের প্রশ্নগুলোর উত্তর দাও।

১৩ × ২ = ২৬

- ক) একটি আয়তাকার বাগানের ক্ষেত্রফল  $(x^2 - 5x + 6)$  বর্গ একক হলে, এর দৈর্ঘ্য ও প্রস্থ নির্ণয় করো।
- খ) ৫ বিট ব্যবহার করে বাইনারিতে বৃহত্তম ও ক্ষুদ্রতম সংখ্যা দুইটি নির্ণয় করো।
- গ) একটি বৃত্তাকার পার্কের ব্যাস ও পরিধির পার্থক্য 100 মিটার। পার্কটির ব্যাসার্ধ নির্ণয় করো।
- ঘ) একটি সমবৃত্তভূমিক বেলনের আয়তন 150 ঘনসেমি এবং ভূমির ক্ষেত্রফল 30 বর্গসেমি হলে, উচ্চতা নির্ণয় করো।



- ঙ) দুইটি ক্রমিক স্বাভাবিক বিজোড় সংখ্যার যোগফল 44 হলে, ক্ষুদ্রতর সংখ্যাটি নির্ণয় করো।
- চ) একটি আয়তাকার বাগানের পরিসীমা 70 মিটার। বাগানটির প্রস্থ অপেক্ষা দৈর্ঘ্য 7 মিটার বেশি। বাগানটির প্রস্থ নির্ণয় করো।
- ছ) ABCD রম্বসের AC ও BD কর্ণদ্বয় পরস্পর O বিন্দুতে ছেদ করে।  $\angle AOB = (4x - 16)$  এবং  $\angle COD = (3x + 7)$  হলে, x এর মান নির্ণয় করো?
- জ) একটি সামান্তরিকের একটি কর্ণের দৈর্ঘ্য 7 সেমি এবং বিপরীত শীর্ষ থেকে উক্ত কর্ণের উপর অঙ্কিত লম্বের দৈর্ঘ্য 5 সেমি হলে, ক্ষেত্রটির ক্ষেত্রফল নির্ণয় করো।
- ঝ) একটি ঘনকাকৃতি বাজের ধার ৬.৫ সেমি হলে, বাজটির সমগ্র পৃষ্ঠতলের ক্ষেত্রফল নির্ণয় করো।
- ঞ)  $2x^2 + x - 10 = 0$  সমীকরণটির মূলগুলো নির্ণয় করো।
- ট) অবিচ্ছিন্ন উপাত্ত থেকে গণসংখ্যা নিবেশন সারণি তৈরি করতে সাধারণত কোন কোন ধাপ অনুসরণ করতে হয়?
- ঠ)  $x^2 - 3x$  এবং  $x^2 - 9$  এর গসাগু নির্ণয় করো।
- ড)



উপরের কার্ডগুলো পর্যবেক্ষণ করে প্রাপ্ত সংখ্যাটিকে দশমিক সংখ্যা ও বাইনারি সংখ্যার মাধ্যমে প্রকাশ করো।

দৃশ্যপটনির্ভর প্রশ্ন (১০টি থেকে ৭টি প্রশ্নের উত্তর দিতে হবে। নমুনা হিসেবে ৭টি প্রশ্ন দেয়া হলো)  $৭ \times ৭ = ৪৯$

- ২।  $x^2 - x - 2$ ,  $x^2 - 3x - 10$ ,  $x^3 + 6x^2 + 8x$  এবং  $x^4 - 5x^3 - 14x^2$  চারটি বীজগাণিতিক রাশি।
- ক) ১ম রাশিকে উৎপাদকে বিশ্লেষণ করো। ২
- খ) ২য় ও ৩য় রাশির গসাগু নির্ণয় করো। ৩
- গ) ২য়, ৩য় ও ৪র্থ রাশির লসাগু নির্ণয় করো। ২
- ৩। একটি আয়তাকার বাগানের দৈর্ঘ্য প্রস্থের তিনগুণ এবং পরিসীমা 120 মিটার। এই বাগানের ভিতরে এমন একটি পুকুর আছে, যার দৈর্ঘ্য প্রস্থ অপেক্ষা 4 মিটার বেশি।
- ক) আয়তাকার বাগানের ক্ষেত্রফল নির্ণয় করো। ৩
- খ) পুকুরের ক্ষেত্রফল 32 বর্গমিটার হলে এর পরিসীমা নির্ণয় করো। ৪
- ৪। 16 সেমি দৈর্ঘ্য ও 12 সেমি প্রস্থবিশিষ্ট দুইটি কাগজের টুকরা নিয়ে টুকরা দুইটির একটিকে দৈর্ঘ্য বরাবর এবং অপরটিকে প্রস্থ বরাবর মুড়িয়ে বা রোল করে দুইটি সমবৃত্তভূমিক বেলন বা সিলিন্ডার বানানো হলো।
- ক) দেখাও যে, উভয় সিলিন্ডারের বক্রতলের ক্ষেত্রফল সমান। ৩
- খ) উভয় সিলিন্ডারের আয়তনের মধ্যে পার্থক্য থাকলে, কেন পার্থক্য হয়েছে যুক্তিসহ ব্যাখ্যা করো। ৪
- ৫।

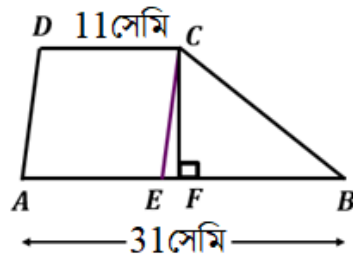

চিত্রে  $ABCD$  একটি ট্রাপিজিয়াম এবং  $AE = DC$ .

ক) সামান্তরিক ও ট্রাপিজিয়ামের মধ্যে তিনটি পার্থক্য লিখ।

৩

খ)  $\Delta BCE$  এর ক্ষেত্রফল 100 বর্গসেমি হলে,  $ABCD$  ট্রাপিজিয়ামটির ক্ষেত্রফল নির্ণয় করো।

৪

৬। চিত্রে দুইটি সমকেন্দ্রিক বৃত্তের কেন্দ্র  $O$  এবং  $AOB$  ত্রিভুজটির ক্ষেত্রফল 18 বর্গমি।

ক) ভিতরের ছোট বৃত্তটির ব্যাসার্ধ নির্ণয় করো।

৩

খ) চিত্রের গাঢ় অংশটির ক্ষেত্রফল নির্ণয় করো।

৪

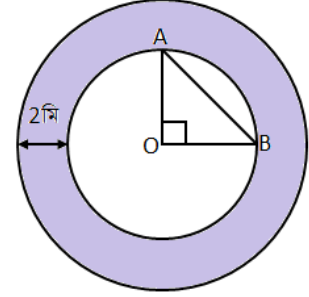

৭। একটি স্কুলের ৭২০ জন শিক্ষার্থী কীভাবে স্কুলে যাতায়াত করে তা নিচের পাইচিট্রে উপস্থাপন করা হলো।

চিত্রটি পর্যবেক্ষণ করে নিচের প্রশ্নগুলোর উত্তর দাও।

ক) কতজন শিক্ষার্থী পায়ে হেঁটে স্কুলে আসে?

৩

খ) সাইকেলে চড়ে আসা শিক্ষার্থীদের শতকরায় প্রকাশ করো।

২

গ) বাস ও রিকসায় আসা শিক্ষার্থীর সংখ্যা নির্ণয় করো।

২



৮। সপ্তম শ্রেণির কয়েকজন শিক্ষার্থীর উচ্চতার (সেন্টিমিটার) মাপ দেওয়া আছে।

৯০, ১৪০, ৯৭, ১২৫, ৯৭, ১৩৪, ৯৭, ৯৭, ১১০, ১২৫, ১১০, ১৩৪, ১১০, ১২৫, ১১০, ১৪০, ১২৫, ১৩৪, ১২৫, ১২৫,

১৩৪, ১১০, ১২৫, ৯৭, ১২৫, ১১০, ১২৫, ৯৭, ১৩৪, ১২৫, ১১০, ১৩৪, ১২৫, ১৩৪, ৯০, ১৪০, ১৪৮, ১৪৮, ১১০, ১২৫

ক) উপাত্তের পরিসর নির্ণয় করো।

১

খ) শ্রেণি ব্যবধান ১০ এবং ট্যালিচিহ্ন ব্যবহার করে গণসংখ্যা সারণি তৈরি করো।

৩

গ) সারণি থেকে আয়তলেখ অঙ্কন করো।

৩

চ) নৈব্যক্তিক প্রশ্নের উত্তর

ক- বিভাগ			
ক্রমিক নম্বর	উত্তর	ক্রমিক নম্বর	উত্তর
১	গ	১৪	ক
২	খ	১৫	গ
৩	গ	১৬	১০২৩
৪	ঘ	১৭	৬৪টি
৫	খ	১৮	$x + 2$
৬	ঘ	১৯	$6x^2y^4z^4$
৭	খ	২০	১২ সেমি
৮	ঘ	২১	$2\pi rh$ বর্গ একক
৯	গ	২২	$2\pi : 1$
১০	ক	২৩	$-3$
১১	ক	২৪	(সর্বোচ্চ মান – সর্বনিম্ন মান) + ১
১২	খ	২৫	১২
১৩	ঘ		

ছ) সংক্ষিপ্ত প্রশ্নের উত্তরের নুব্রিক্স

খ- বিভাগ		
১। (ঘ) একটি সমবৃত্তভূমিক বেলনের আয়তন 150 ঘন সেমি এবং ভূমির ক্ষেত্রফল 30 বর্গ সেমি হলে, উচ্চতা নির্ণয় করো।		
সংক্ষিপ্ত প্রশ্নের উত্তরের নুব্রিক্স		
প্রশ্নের ক্রমিক নং	নম্বর	নম্বর প্রদান নির্দেশিকা
১ (ঘ)	২	বেলনের উচ্চতা নির্ণয় করলে
	১	বেলনের আয়তন অথবা ভূমির ক্ষেত্রফল সমীকরণের মাধ্যমে প্রকাশ করতে পারলে

জ) দৃশ্যপটনির্ভর প্রশ্নের উত্তরের নুব্রিক্স

খ-বিভাগ		
৬। চিত্রে দুইটি সমকেন্দ্রিক বৃত্তের কেন্দ্র O এবং AOB ত্রিভুজটির ক্ষেত্রফল 18 বর্গমি।		
ক) ভিতরের ছোট বৃত্তটির ব্যাসার্ধ নির্ণয় করো।	৩	
খ) চিত্রের গাঢ় অংশটির ক্ষেত্রফল নির্ণয় করো।	8	
উদ্দীপক/প্রেক্ষাপট নির্ভর প্রশ্নের উত্তরের নুব্রিক্স		
প্রশ্নের ক্রমিক নং	নম্বর	নম্বর প্রদান নির্দেশিকা
৬(ক)	৩	ছোট বৃত্তটির ব্যাসার্ধ নির্ণয় করলে
	২	$\Delta AOB$ এর ক্ষেত্রফলকে সমীকরণের মাধ্যমে প্রকাশ করলে
	১	সমকোণী $\Delta AOB$ এর ক্ষেত্রফলের সূত্র লিখলে
৬(খ)	৪	চিত্রের গাঢ় অংশটির ক্ষেত্রফল নির্ণয় করলে
	৩	চিত্রের ছোট ও বড় বৃত্ত দুইটির ক্ষেত্রফল নির্ণয় করলে
	২	চিত্রের ছোট বৃত্তটির ক্ষেত্রফলসহ বড় বৃত্তটির ব্যাসার্ধ নির্ণয় করলে
	১	চিত্রের ছোট বৃত্তটির ক্ষেত্রফল নির্ণয় করলে

বার্ষিক মূল্যায়ন ২০২৪  
বিষয়: ডিজিটাল প্রযুক্তি  
শ্রেণি: সপ্তম

(ক) প্রশ্নপত্র প্রণয়ন সংক্রান্ত বিষয়ভিত্তিক নির্দেশনাসমূহ:

- এনসিটিবি কর্তৃক নির্ধারিত পাঠ্যক্রম/সিলেবাসের মধ্য থেকে বার্ষিক পরীক্ষার প্রশ্নপত্র প্রণয়ন করতে হবে।
- ঘ-বিভাগে (প্রেক্ষাপট/দৃশ্যপট নির্ভর রচনামূলক প্রশ্ন) নমুনা হিসেবে প্রদত্ত প্রশ্ন হবহ বার্ষিক পরীক্ষায় ব্যবহার করা যাবে না। তবে একই বিষয়বস্তু (Content) নিয়ে নতুন প্রেক্ষাপট/দৃশ্যপট তৈরি করে প্রশ্ন প্রণয়ন করা যেতে পারে।
- প্রতিটি প্রশ্ন (বিশেষ করে গ-বিভাগ ও ঘ-বিভাগ) প্রণয়নের ক্ষেত্রে প্রশ্নের নম্বর বিভাজন বিবেচনা করতে হবে। নিজে নিশ্চিত হতে হবে প্রশ্নের নম্বর বিভাজন অনুসারে শিক্ষার্থীর প্রশ্নের উত্তর দেওয়ার সুযোগ আছে কি না।
- কোনো প্রশ্নের উপস্থাপনা (প্রশ্ন অথবা দৃশ্যপট) এমন হবে না যার মাধ্যমে সমাজে নেতিবাচক প্রতিক্রিয়া সৃষ্টি হতে পারে।

(খ) সপ্তম শ্রেণির বার্ষিক পরীক্ষার জন্য পাঠ্যক্রম/সিলেবাস

ক্রমিক নম্বর	অধ্যায়/অভিজ্ঞতার নাম	পৃষ্ঠা
১	শিখন অভিজ্ঞতা-২: বুদ্ধিবৃত্তিক সম্পদের ব্যবহার	২০ থেকে ৩৭
২	শিখন অভিজ্ঞতা-৫: আমি যদি হই রোবট	৬১ থেকে ৮৪
৩	শিখন অভিজ্ঞতা-৭: গ্রাহক সেবায় ডিজিটাল প্রযুক্তির ব্যবহার	৯৭ থেকে ১১২
৪	শিখন অভিজ্ঞতা-৮: যোগাযোগে নিয়ম মানি	১১৩ থেকে ১২৮

(গ) মূল্যায়ন কাঠামো

শিখনকালীন মূল্যায়ন	সামষ্টিক মূল্যায়ন
৩০%	৭০%

(ঘ) শিখনকালীন মূল্যায়ন: প্রশ্নের ধারা ও মানবন্টন

কাজের ধরন (Types of Activities)	নির্ধারিত নম্বর
অ্যাসাইনমেন্ট/ব্যবহারিক কাজ (Assignment/Practical work): (নমুনা- শিখন অভিজ্ঞতা-৭, সেশন-৪, পৃষ্ঠা-১০৭: ডিজিটাল মাধ্যম ব্যবহার করে ই-কমার্সের সেবাপ্রাপ্তির ধাপ ও বিবেচ্য বিষয়গুলো উল্লেখ করো)	১০
অনুসন্ধানমূলক কাজ/প্রকল্প /প্রতিবেদন উপস্থাপন (Investigative work, Project proposal, Report presentation): (নমুনা - শিখন অভিজ্ঞতা-২, সেশন-৫, পৃষ্ঠা- ৩৫: একটি বুদ্ধিবৃত্তিক সম্পদকে যথাযথ বাণিজ্যিক ব্যবহারের উপযোগী বানাতে একটি প্রতিবেদন প্রস্তুত করো)	১০
শ্রেণির কাজ (পাঠ্যপুস্তকে সন্নিবেশিত একক ও দলগত কাজ, ছক পূরণ, বক্স পূরণ, ফ্লোচার্ট অংকন): (নমুনা - শিখন অভিজ্ঞতা-৮, সেশন-১, পৃষ্ঠা-১১৫: আগামী সেশনের প্রস্তুতির ছকটি পূরণ করো)	১০
মোট	৩০
বি:দ্র: কাজের নমুনা হিসেবে প্রদত্ত উদাহরণসমূহের বাইরে অন্যভাবে কাজ দেওয়া যেতে পারে। এগুলো নমুনা মাত্র। ভিন্ন ভিন্ন প্রেক্ষাপটে শিক্ষার্থীদের ভিন্ন ভিন্ন কাজ প্রদান করা যেতে পারে।	

(ঙ) সামষ্টিক মূল্যায়ন: প্রশ্নের ধারা ও মানবন্টন (অভীক্ষার ধরন: লিখিত)

ক্রম	আইটেমের নাম	প্রশ্নপত্রে মোট প্রশ্নের সংখ্যা	উত্তর দিতে হবে	মোট নম্বর	সময়	
১	নৈর্ব্যক্তিক প্রশ্ন	১৫	১৫	১×১৫=১৫	৩ ঘন্টা	
	বহুনির্বাচনি প্রশ্ন এক কথায় উত্তর	১০	১০	১×১০=১০		
২	সংক্ষিপ্ত-উত্তর প্রশ্ন	১০	১০	২×১০=২০		
৩	রচনামূলক প্রশ্ন (দৃশ্যপটবিহীন)	৫	৩	৫×৩=১৫		
৪	রচনামূলক প্রশ্ন (দৃশ্যপটনির্ভর)	৭	৫	৮×৫=৪০		
	প্রতিটি দৃশ্যপটের বিপরীতে দুটি অংশ থাকবে					
মোট				১০০		

(চ) সামষ্টিক মূল্যায়ন কাঠামো মোতাবেক নমুনা প্রশ্ন:

এটি একটি নমুনা প্রশ্নপত্র। এই নমুনা প্রশ্নপত্রের আলোকে আপনি এই বিষয়ে আপনার স্বকীয় প্রশ্নপত্র তৈরি করবেন। কোনোভাবেই নমুনা প্রশ্নপত্র হুবহু ব্যবহার করা যাবে না

২০২৪ শিক্ষাবর্ষের বার্ষিক পরীক্ষার নমুনা প্রশ্ন

বিষয়: ডিজিটাল প্রযুক্তি

শ্রেণি: সপ্তম

সময়: ৩ ঘন্টা

পূর্ণমান: ১০০

ক-বিভাগ

নৈর্ব্যক্তিক অংশ (বহুনির্বাচনি প্রশ্ন ও এককথায় উত্তর)

[দ্রষ্টব্য: সঠিক/সর্বোৎকৃষ্ট উত্তরটি খাতায় লিখ (প্রশ্ন নং ১-১৫), প্রতিটি প্রশ্নের মান ১] ১×১৫ = ১৫

১। মেধা, মনন, বুদ্ধি ও সৃজনশীলতা ব্যবহার করে কোনো কিছু তৈরি করাকে কী ধরনের সম্পদ বলে? (ক) অর্থনৈতিক সম্পদ (খ) খনিজ সম্পদ (গ) বুদ্ধিবৃত্তিক সম্পদ (ঘ) প্রাকৃতিক সম্পদ	৭. ই-মেইল লিখে না পাঠিয়ে জমা রাখা যায় কোন অপশনে? (ক) Draft (খ) Spam (গ) Junk (ঘ) Compose
২। একটি বুদ্ধিবৃত্তিক সম্পদকে অন্য একটি বুদ্ধিবৃত্তিক সম্পদ থেকে কীভাবে পৃথক করা যায়? (ক) স্বতন্ত্র লোগো (খ) একই রং (গ) একই নাম (ঘ) একই ধরনের মোড়ক	৮. ইমেইলের সাথে ছবি পাঠাতে চাইলে কোন অপশনে ক্লিক করতে হবে? (ক) Insert (খ) Subject (গ) Body (ঘ) CC
৩। নাগরিক সেবায় ডিজিটাল মাধ্যম ব্যবহারের উদ্দেশ্য কোনটি? (ক) বিনামূল্যে সেবা প্রদান (খ) সেবা প্রাপ্তি সহজ করা (গ) সরকারের আয় বৃদ্ধি করা (ঘ) ই-কমার্সের প্রসার ঘটানো	৯। কোনটি প্রোগ্রামিং ভাষা নয়? ক) পাইথন (খ) পার্ল গ) স্ক্র্যাচ (ঘ) পিএইচপি
৪. ই-কমার্সের জন্য কোনটি অবশ্যই প্রয়োজন? (ক) ফ্রেতা ও বিক্রেতার ব্যাংক অ্যাকাউন্ট (খ) ফ্রেতার ডিজিটাল মাধ্যম ব্যবহারের সক্ষমতা (গ) বিক্রেতার ডিজিটাল মাধ্যম ব্যবহারের সক্ষমতা (ঘ) ফ্রেতা-বিক্রেতা উভয়ের ডিজিটাল মাধ্যম ব্যবহারের সক্ষমতা	১০। নিচের কোনটি ই-কমার্স সেবার বৈশিষ্ট্য নয়? (ক) ডিজিটাল মাধ্যম ব্যবহার করা (খ) দ্রুত সেবা পাওয়া (গ) অর্থ সাশ্রয়ী প্রক্রিয়া (ঘ) ব্যয়বহুল প্রক্রিয়া
৫. মিসেস সেহেলী একজন চাকুরীজীবী। চলতি মাসের গ্যাস বিল প্রদানের শেষ তারিখ আজ। ব্যস্ততার কারণে তিনি গ্যাস বিল পরিশোধ করতে ভুলে গেছেন। আজ অফিসে বিষয়টি মনে হওয়ায় তিনি ইন্টারনেট ব্যবহার করে তাঁর মোবাইলের একটি অ্যাপের মাধ্যমে গ্যাস বিল পরিশোধ করলেন।	১১. বিদ্যালয়ের প্রধান শিক্ষকের নিকট থেকে অগ্রিম ছুটি নিতে কী করব? ক) ফোন করব (খ) আবেদনপত্র লিখব গ) এসএমএস করব (ঘ) চিঠি লিখব
৫. মিসেস সেহেলী কোন মাধ্যম ব্যবহার করে গ্যাস বিল পরিশোধ করলেন? ক) নন-ডিজিটাল মাধ্যম (খ) সামাজিক যোগাযোগ মাধ্যম গ) ডিজিটাল মাধ্যম (ঘ) সিটিজেন চার্টার	১২. কোনটি আনুষ্ঠানিক যোগাযোগের উদাহরণ? ক) ছুটি চেয়ে প্রধান শিক্ষকের নিকট আবেদন খ) বন্ধুর সঙ্গে যোগাযোগ গ) ভাইয়ের সঙ্গে যোগাযোগ ঘ) কাছের আত্মীয়ের সঙ্গে যোগাযোগ
৬. মিসেস সেহেলীর ব্যবহৃত মাধ্যমটি ব্যক্তির জীবনে কী ধরনের প্রভাব ফেলে? ক) যোগাযোগ বৃদ্ধি করে (খ) সময় ও অর্থ সাশ্রয় করে গ) যোগাযোগ প্রযুক্তি জ্ঞান বৃদ্ধি করে (ঘ) পর নির্ভরশীল করে	১৩. ই-মেইল পাঠাতে 'To' ঘরে কী লিখতে হয়? ক) প্রাপকের ঠিকানা (খ) প্রেরকের ঠিকানা গ) মেইলের বিষয় (ঘ) ডকুমেন্ট সংযোজন
	১৪. নিচের কোনটি দ্বারা প্রসেস বুঝায়? ক) ◇ (খ) □ গ) → (ঘ) →
	১৫. যে চিত্রের মাধ্যমে কোনো সিস্টেম বা যন্ত্র কীভাবে কাজ করবে তার গতিধারা নির্দেশ করা হয় তাকে কী বলে? ক) অ্যালগরিদম (খ) ফ্লোচার্ট গ) ইন্টারপ্রেটর (ঘ) কম্পাইলার

এক কথায় উত্তর দাও [(প্রশ্ন নং ১৬-২৫) প্রতিটি প্রশ্নের মান ১]

১×১০ = ১০

[সরবরাহকৃত উত্তরপত্রে প্রশ্নের উত্তর লেখ]

- ১৬। একটি বুদ্ধিবৃত্তিক সম্পদের ট্রেডমার্ক নিবন্ধনের জন্য কতটি ধাপ অনুসরণ করতে হয়?
- ১৭। বুদ্ধিবৃত্তিক সম্পদের মালিককে কী বলে?
- ১৮। ব্যক্তির সঙ্গে সম্পর্ক এবং পরিস্থিতি অনুযায়ী যোগাযোগ কয় ধরনের হয়ে থাকে?
- ১৯। ই-মেইল সেবাদানকারি একটি প্রতিষ্ঠানের নাম লিখ।
- ২০। ই-মেইলের ক্ষেত্রে CC এর পূর্ণরূপ লেখ।
- ২১। সিটিজেন চার্টারে মূলত কী থাকে?
- ২২। আমরা আমাদের চিন্তা-চেতনা, ধারণা, অনুভূতি অন্যদের সঙ্গে আদান-প্রদান করতে পারি কিসের মাধ্যমে ?
- ২৩। বাইনারি ডিজিট কয়টি?
- ২৪। “QR code এর ক্ষেত্রে” QR এর পূর্ণরূপ লিখ?
- ২৫। ই-মেইল প্রাপকের ঠিকানা কোথায় লিখতে হয়?

#### খ-বিভাগ (সংক্ষিপ্ত উত্তর প্রশ্ন)

(সকল প্রশ্নের উত্তর দাও)

২×১০=২০

- ১। লক্ষ্য দল কী?
- ২। সুডো কোড কী?
- ৩। বাইনারি সংখ্যা কী? বাইনারি ডিজিট কয়টি ও কি কি?
- ৪। দুইটি নাগরিক সেবা ও দুইটি ই-কমার্স সেবার নাম লিখ।
- ৫। পেটেন্ট কী?
- ৬। ‘ময়মনসিংহ গীতিকা’ কোন ধরনের সম্পদ? এজাতীয় আরেকটি সম্পদের নাম লিখ।
- ৭। ডিজিটাল মাধ্যম ব্যবহারের দুটি সুবিধা লিখ।
- ৮। সিটিজেন চার্টার কী?
- ৯। ই-কমার্সে পণ্য ক্রয়ের ক্ষেত্রে দুইটি সুবিধা লিখ।
- ১০। যোগাযোগের মাধ্যমগুলোর নাম লিখ।

#### গ-বিভাগ

রচনামূলক প্রশ্ন (প্রেক্ষাপটবিহীন)

(৫টি থেকে যেকোন ৩টি প্রশ্নের উত্তর দিতে হবে, নিম্নে ৩টি নমুনা প্রশ্ন দেওয়া হলো)

৫×৩ = ১৫

- ১। বুদ্ধিবৃত্তিক সম্পদের বাণিজ্যিক ব্যবহারের উপযোগী করার ধাপগুলো আলোচনা করো।
- ২। প্রবাহ চিত্র বলতে কী বুঝ? প্রবাহ চিত্রে ব্যবহৃত যে কোন ৪টি প্রতীকের অর্থ লিখ।
- ৩। ই-কমার্সের মাধ্যমে সেবাপ্রাপ্তির ধাপ ও বিবেচ্য বিষয়াবলি সংক্ষেপে লিখ।

ঘ-বিভাগ: (প্রেক্ষাপটনির্ভর রচনামূলক প্রশ্ন)

(৭টি থেকে যেকোন ৫টি প্রশ্নের উত্তর দিতে হবে, নিয়ে ৫টি নমুনা প্রশ্ন দেওয়া হলো)

৮×৫ = ৪০

(প্রদত্ত পেক্ষাপট/দৃশ্যপটসমূহ মনোযোগসহকারে পড় এবং সংশ্লিষ্ট প্রশ্নগুলোর যথাযথ উত্তর দাও।)

১. সুজন একজন ডেইরি পণ্যের উৎপাদনকারী। তিনি মেধা ও দীর্ঘ দিনের প্রচেষ্টায় ২০১৫ সালে নতুন ধরনের আইসক্রিম তৈরি করেন। তিনি এই আইসক্রিমের নাম দেন ‘রিফ্রেশ’। এটি অল্প দিনেই অনেক জনপ্রিয় হয়ে যায়। কিছু দিন পরে অন্য একজন ব্যক্তি একই নামে ও একই ধরনের মোড়কে আইসক্রিম বাজারে বিক্রয় শুরু করে। বিষয়টি নিয়ে সুজন আইনের আশ্রয় নেন। আদালত তার কাছে আইসক্রিমের নিবন্ধন দেখতে চায়। সুজন জানান তিনি কোন নিবন্ধন করেননি। আদালত তার পক্ষে কোন সিদ্ধান্ত দেয় না। পরবর্তীতে ২০১৬ সালে সুজন তার উদ্ভাবিত আইসক্রিমের নিবন্ধন গ্রহণ করেন।

ক. ‘রিফ্রেশ’ কোন ধরনের সম্পদ? পাঠ্য বইয়ের আলোকে ব্যাখ্যা কর। ৩

খ. ২০১৬ সালের পর সুজন আইনগতভাবে তার পক্ষে রায় পাবে বলে তুমি মনে কর কি? বিশ্লেষণ কর। ৫

২. রিমু সাহেব একজন ব্যবসায়ী। মিরপুরে তার একটি শোরুম আছে যেখানে ছেলেদের শার্ট, জিপ্সের প্যান্ট, টিশার্ট, হাল ফ্যাশনের জুতা বিক্রয় করা হয়। সম্প্রতি তিনি ‘রিমু’স ফ্যাশন’ নামে ফেসবুকে একটি পেজ খুলেছেন। তাঁর পেজে প্রবেশ করলে বিভিন্ন পণ্যের ছবি, পণ্যের বিবরণ, দাম দেখতে পাওয়া যায়। এখানে পণ্যের দাম অনলাইনে পরিশোধের কথা বলা আছে। দাম পরিশোধের তিন দিনের মধ্যে পণ্য গ্রাহকের ঠিকানায় পৌছানোর প্রতিশ্রুতি দেয়া রয়েছে। রাশেদ ‘রিমু’স ফ্যাশন’ নামক পেজে প্রবেশ করে লক্ষ করে, একটি কেডসের দাম লেখা রয়েছে ৩ হাজার টাকা। কেডসটি তার পছন্দ হয়। কিন্তু কেডসের গুণগত মান, যৌক্তিক দাম, কীভাবে দাম পরিশোধ করবে ইত্যাদি বিষয়ে চিন্তায় পড়ে যায়।

ক. পণ্য ক্রয় বিক্রয়ের ক্ষেত্রে অনুচ্ছেদের ‘রিমু’স ফ্যাশন’ কোন ধরনের প্লাটফর্ম তা পাঠ্য বইয়ের

আলোকে ব্যাখ্যা করো। ৩

খ. কেডসের গুণগত মান, যৌক্তিক দাম সম্পর্কে তথ্য পাওয়ার জন্য রাশেদের করণীয় কী কী? দাম পরিশোধের ক্ষেত্রে সে কোন কোন মাধ্যম ব্যবহার করতে পারে? এ বিষয়ে কোনো সতর্কতা অবলম্বনের প্রয়োজনীয়তা আছে কি? পাঠ্য বইয়ের আলোকে তোমার মতামত দাও। ৫

- ৩। আজমাইন ও রাতুল দুই ভাই। একটি সমস্যা সমাধানের জন্য তারা তাদের ছোটো মামার কাছে যায়। আজমাইন বলল, “আমি আমার এক বন্ধুকে মেইল পাঠাবো এবং একই মেইল অন্য এক বন্ধুকে জানিয়ে রাখতে চাই। কিন্তু আমি বুঝতে পারছি না কীভাবে পাঠাবো।” রাতুল বলল, “আমি একই মেইল ৬৭ জন বন্ধুকে এমনভাবে পাঠাতে চাই যেন কেউ কারো মেইল ঠিকানা দেখতে না পারে। কিন্তু আমিও পাঠানোর পদ্ধতি বুঝতে পারছি না।” তাদের ছোটো মামা দুজনকেই বিষয়টি বুঝিয়ে দিলেন।

ক. আজমাইনের সমস্যা কীভাবে সমাধান করা যায়? ব্যাখ্যা কর। ৩

খ. রাতুলের সমস্যা কীভাবে সমাধান করা যায়? আজমাইন ও রাতুলের সমস্যা একই পদ্ধতিতে সমাধান সম্ভব কি? বিশ্লেষণ কর। ৫

- ৪। পশ্চিম এলাহাবাদ বিদ্যালয়ে এই বছর বার্ষিক ক্রীড়ার দৌড় প্রতিযোগিতার ফলাফল নিয়ে তীব্র বিতর্ক দেখা দিয়েছিল। প্রথম, দ্বিতীয় ও তৃতীয় স্থান নির্ধারণে খুবই সামান্য ব্যবধান বিচারকের চোখে সূক্ষ্মভাবে ধরা পড়েনি। সমস্যাটি নিয়ে সপ্তম শ্রেণির শিক্ষার্থীরা আলোচনা করেছে। তারা এই সমস্যাটির ডিজিটাল সমাধানের জন্য একটি এলগরিদম প্রস্তুত করেছে।

ক) উদ্দীপকের সূক্ষ্ম দূরত্ব চিহ্নিত করার সমস্যাটি ডিজিটাল মাধ্যমে সূষ্ঠভাবে সমাধানের জন্য তোমার নিজস্ব একটি প্রক্রিয়া আলোচনা করো। ৩

খ) পশ্চিম এলাহাবাদ বিদ্যালয়ের শিক্ষার্থীদের প্রস্তুত করা অ্যালগরিদমটির প্রতিটি ধাপ উল্লেখ করে ধাপগুলোর কাজ বর্ণনা করো। ৫



৫. সজল সপ্তম শ্রেণিতে পড়ে। সম্প্রতি তাদের বিদ্যালয়ের ওয়েবসাইটে উপজেলার সকল মাধ্যমিক প্রতিষ্ঠানের শিক্ষার্থী নিয়ে বিতর্ক প্রতিযোগিতার আয়োজনের কথা বলা হয়েছে। আগ্রহী শিক্ষার্থীদের এই প্রতিযোগিতায় অংশগ্রহণের জন্য বিদ্যালয়ের দায়িত্ব প্রাপ্ত শিক্ষকের সাথে যোগাযোগ করতে বলা হয়েছে। সজল দায়িত্ব প্রাপ্ত শিক্ষকের সাথে কথা বলে তার নাম অন্তর্ভুক্ত করে। তার বন্ধু তমাল বিতর্কে অংশগ্রহণ করতে ইচ্ছুক। কিন্তু সে নাম অন্তর্ভুক্ত করে নাই। প্রতিযোগিতার দিন তমাল কারো সাথে কথা না বলে সরাসরি বিচারকগণের সামনে দিয়ে মঞ্চে চলে যায়। আয়োজকগণ তাকে জানায় প্রতিযোগী হিসেবে তোমার নাম নেই।

ক) প্রতিযোগিতায় অংশগ্রহণের ক্ষেত্রে সজল কোন ধরনের যোগাযোগ করেছে? ব্যাখ্যা করে। ৩

খ) কোন বিষয়টির অভাবে তমাল বিতর্কে অংশগ্রহণ করতে পারেনি? এটির গুরুত্ব বিশ্লেষণ করো। ৫

### (ছ) নৈর্ব্যক্তিক প্রশ্ন অংশের (২৫টির) উত্তর

বহুনির্বাচনি উত্তর						এককথায় উত্তর			
প্রশ্ন নং	উত্তর	প্রশ্ন নং	উত্তর	প্রশ্ন নং	উত্তর	প্রশ্ন নং	উত্তর	প্রশ্ন নং	উত্তর
১	গ	৬	খ	১১	খ	১৬	৫টি	২১	সেবা প্রাপ্তির তথ্য
২	ক	৭	ক	১২	ক	১৭	স্বত্বাধিকারী	২২	যোগাযোগের মাধ্যমে
৩	খ	৮	ক	১৩	ক	১৮	২ ধরনের	২৩	২টি
৪	ক	৯	ঘ	১৪	খ	১৯	Gmail	২৪	Quick Response
৫	গ	১০	ঘ	১৫	খ	২০	Carbon Copy	২৫	ই-মেইলের “to” অংশে

### (জ) রচনামূলক প্রশ্ন (দৃশ্যপটনির্ভর) প্রশ্নের রুব্রিক্স:

#### দৃশ্যপট/পেক্ষাপটনির্ভর (রচনামূলক প্রশ্ন)

১. সুজন একজন ডেইরি পণ্যের উৎপাদনকারী। তিনি মেধা ও দীর্ঘ দিনের প্রচেষ্টায় ২০১৫ সালে নতুন ধরনের আইসক্রিম তৈরি করেন। তিনি এই আইসক্রিমের নাম দেন ‘রিফ্রেশ’। এটি অল্প দিনেই অনেক জনপ্রিয় হয়ে উঠে। কিছু দিন পরে অন্য একজন ব্যক্তি একই নামে ও একই ধরনের মোড়কে আইসক্রিম বাজারে বিক্রয় শুরু করে। বিষয়টি নিয়ে সুজন আইনের আশ্রয় নেন। আদালত তার কাছে আইসক্রিমের নিবন্ধন দেখতে চায়। সুজন জানান তিনি কোন নিবন্ধন করেননি। আদালত তার পক্ষে কোন সিদ্ধান্ত দেয় না। পরবর্তীতে ২০১৬ সালে সুজন তার উদ্ভাবিত আইসক্রিমের নিবন্ধন গ্রহণ করেন।

ক. ‘রিফ্রেশ’ কোন ধরনের সম্পদ? পাঠ্য বইয়ের আলোকে ব্যাখ্যা কর। ৩

খ. ২০১৬ সালের পর সুজন আইনগতভাবে তার পক্ষে রায় পাবে বলে তুমি মনে কর কি? বিশ্লেষণ কর। ৫

#### রুব্রিক্স [প্রশ্ন নং ১ (ক)]

প্রশ্ন নং	নম্বর	নম্বর প্রদান নির্দেশিকা
১ (ক)	৩	‘একটি বুদ্ধিবৃত্তিক সম্পদ’ শুধু এটি লিখে ২ লাইন বা তার বেশি ব্যাখ্যা/কারণ দিতে পারলে।
	২	‘একটি বুদ্ধিবৃত্তিক সম্পদ’ শুধু এটি লিখে ১ লাইন ব্যাখ্যা বা কারণ দিতে পারলে।
	১	‘একটি বুদ্ধিবৃত্তিক সম্পদ’ শুধু এটি লিখতে পারলে।
	০	অপ্রাসঙ্গিক উত্তর লিখলে

বুরিক্স [প্রশ্ন নং ১ (খ)]

প্রশ্ন নং	নম্বর	নম্বর প্রদান নির্দেশিকা
১ (খ)	৫	ট্রেডমার্ক নিবন্ধনের বিষয়টি লিখতে পারলে এবং স্বত্বাধিকারী হিসেবে সূজনের অধিকার ও চুক্তিপত্রের বিষয়টি ব্যাখ্যা করে পারলে।
	৪	ট্রেডমার্ক নিবন্ধনের বিষয়টি লিখে স্বত্বাধিকারী হিসেবে সূজনের অধিকার ব্যাখ্যা করে পারলে।
	৩	সূজন তার পক্ষে রায় পাবে সাথে ট্রেডমার্ক নিবন্ধনের বিষয়টি ব্যাখ্যা করতে পারলে।
	২	সূজন তার পক্ষে রায় পাবে সাথে ট্রেডমার্ক নিবন্ধনের বিষয়টি একলাইন লিখতে পারলে।
	১	সূজন তার পক্ষে রায় পাবে। শুধু এটি লিখতে পারলে
	০	অপ্রাসঙ্গিক উত্তর লিখলে

## বার্ষিক মূল্যায়ন নির্দেশিকা ২০২৪

বিষয়: বিজ্ঞান

শ্রেণি: ৭ম

(ক) শিক্ষকের জন্য প্রশ্নপত্র প্রণয়ন সংক্রান্ত নির্দেশনা

শিখনকালীন মূল্যায়ন:

শ্রেণি ও শ্রেণির বাহিরে শিক্ষার্থীর বিভিন্ন কাজের উপর ভিত্তি করে শিখনকালীন মূল্যায়ন করতে হবে। শিক্ষার্থীর নানা কাজকে ৩টি আইটেমের অধীনে মূল্যায়ন করতে হবে। প্রতিটি আইটেমের জন্য ১০ নম্বর ধরে মোট ৩০ নম্বরের শিখনকালীন মূল্যায়ন করতে হবে। শিখনকালীন মূল্যায়নের আইটেমের বিভাজন ও বিস্তারিত নির্দেশনা নিচে ঘ অংশে দেয়া আছে।

সামষ্টিক মূল্যায়ন: এই মূল্যায়ন করতে হবে লিখিত পরীক্ষার মাধ্যমে। বিজ্ঞান অনুসন্ধানী পাঠ বইয়ের সিলেবাস কতটুকু হবে তা নিচে অধ্যায় ও অনুচ্ছেদ নম্বরসহ বুঝানো হয়েছে। লিখিত পরীক্ষায় বহুনির্বাচনী প্রশ্ন, এক কথায় উত্তর, সংক্ষিপ্ত প্রশ্ন, প্রেক্ষাপটবিহীন বিশ্লেষণধর্মী প্রশ্ন ও প্রেক্ষাপটনির্ভর বিশ্লেষণধর্মী প্রশ্ন থাকবে। লিখিত পরীক্ষা ১০০ নম্বরের উপর হবে। তবে প্রাপ্ত নম্বরকে ৭০ নম্বরে রূপান্তর করতে হবে।

(খ) ২০২৪ সালের বার্ষিক পরীক্ষার সিলেবাস

ক্রমিক নং	অভিজ্ঞতার নাম (অনুশীলন বই)	সংশ্লিষ্ট বিষয়বস্তু ( অনুসন্ধানী পাঠ)
১	ফসলের ডাক	অধ্যায় ১: জীববৈচিত্র্য (১.১-১.৭)
২	পদার্থের সুলুকসন্ধান	অধ্যায় ২: অণু ও পরমাণু (২.১, ২.৩) অধ্যায় ৩: পদার্থের গঠন : (৩.৪, ৩.৭)
৩	কোষ পরিভ্রমণ	অধ্যায় ৪: কোষ বিভাজন (৪.১-৪.৪)
৪	সুর্যালোকে রান্না!	অধ্যায় ৬: তাপ ও তাপমাত্রা (৬.২-৬.৪, ৬.৭) অধ্যায় ৮: কাজ, শক্তি ও ক্ষমতা (৮.১, ৮.৩, ৮.৪-৮.৬)
৫	অদৃশ্য প্রতিবেশী	অধ্যায় ৫: অণুজীবজগৎ (৫.১-৫.৫)
৬	পানির সাথে বন্ধুতা	অধ্যায় ১১: মিশ্রণ ও মিশ্রণের উপাদান পৃথকীকরণ (১১.১, ১১.৪, ১১.৮)
৭	ডাইনোসরের ফসিলের খোঁজে	অধ্যায় ১২: ভূপৃষ্ঠ ও প্লেট টেকটোনিকস তত্ত্ব (১২.২-১২.৩)

(গ) মূল্যায়ন কাঠামো

ধারাবাহিক মূল্যায়ন	সামষ্টিক মূল্যায়ন
৩০%	৭০%

(ঘ) শিখনকালীন মূল্যায়ন: প্রশ্নের ধারা ও মান বন্টন

আইটেমের নাম	নম্বর
শ্রেণির কাজ/ শ্রেণির বাহিরের কাজ ( সিলেবাসের অন্তর্ভুক্ত যেসব কাজ করানো হয়েছে এবং যেগুলো করানো হবে তা বিবেচনায় নিয়ে নম্বর প্রদান করতে হবে।)	১০
বাড়ির কাজ/অ্যাসাইনমেন্ট/প্রজেক্ট (সিলেবাসের অন্তর্ভুক্ত একটি কাজ করিয়ে নম্বর প্রদান করতে হবে)	১০
ব্যবহারিক কাজ (পরীক্ষণ সংক্রান্ত) (সিলেবাসের অন্তর্ভুক্ত একটি ব্যবহারিক কাজ করিয়ে নম্বর প্রদান করতে হবে)	১০
মোট নম্বর	৩০

(ঙ) সামষ্টিক মূল্যায়ন: প্রশ্নের ধারা ও মানবন্টন

বিভাগ	আইটেমের নাম	প্রশ্নপত্রে মোট প্রশ্নের সংখ্যা	উত্তর দিতে হবে	প্রতিটি প্রশ্নের মান	মোট নম্বর	সময়	
ক	নৈর্ব্যক্তিক প্রশ্ন	বহুনির্বাচনি প্রশ্ন	১৫	১৫	১	১×১৫=১৫	৩ ঘন্টা
		এক কথায় উত্তর	১০	১০	১	১×১০=১০	
খ	সংক্ষিপ্ত-উত্তর প্রশ্ন	১০	১০	২	২×১০=২০		
গ	রচনামূলক প্রশ্ন (দৃশ্যপটবিহীন)	৫	৩	৫	৫×৩=১৫		
ঘ	রচনামূলক প্রশ্ন (দৃশ্যপটনির্ভর) প্রতিটি দৃশ্যপটের বিপরীতে দুটি অংশ থাকবে	৭	৫	৮	৮×৫=৪০		
মোট					১০০		

সামষ্টিক মূল্যায়নে ১০০ নম্বরের মধ্যে পরীক্ষা নিয়ে প্রাপ্ত নম্বরকে ৭০ এর মধ্যে প্রাপ্ত নম্বরে রূপান্তর করতে হবে।

(চ) শিখনকালীন মূল্যায়নের নমুনা প্রশ্ন

- (১) শ্রেণির কাজ: শ্রেণিতে জোড়ায় কাজ করে বসে দেখাও যে, শক্তির ধ্বংসও নাই সৃষ্টিও নাই শুধুমাত্র রূপের পরিবর্তন আছে।
- (২) অ্যাসাইনমেন্ট: পোস্টার পেপারে কালি ব্যবহার করে পৃথিবীর অভ্যন্তরীণ গঠনের চিত্র ব্যাখ্যাসহ উপস্থাপন কর।
- (৩) ব্যবহারিক কাজ: শ্রেণিতে দলগতভাবে পরীক্ষণের মাধ্যমে প্রমাণ কর যে, কেলসন পদ্ধতিতে কঠিন পদার্থের বিশুদ্ধকরণ করা যায়।

(চ) এটি একটি নমুনা প্রশ্নপত্র। এই নমুনা প্রশ্নপত্রের আলোকে আপনি এই বিষয়ে আপনার স্বকীয় প্রশ্নপত্র তৈরি করবেন।

কোনোভাবেই নমুনা প্রশ্নপত্র ছবুছ ব্যবহার করা যাবে না।

শ্রেণি: ৭ম

বিষয়: বিজ্ঞান

পূর্ণমান: ১০০

সময়: ৩ ঘন্টা

ক. বিভাগ: নৈর্ব্যক্তিক প্রশ্ন = ২৫টি

মোট ২৫ নম্বর

(প্রতিটি প্রশ্নের মান ১ নম্বর)

বহুনির্বাচনি প্রশ্ন: ১৫টি

১×১৫ = ১৫

১. জীববৈচিত্র্য পরিমাপ করতে নিচের কোনটি বিবেচনা করতে হয়?

ক. অক্সিজেনের প্রাপ্যতা খ. জীনগত বৈশিষ্ট্য গ. পানির প্রাচুর্যতা ঘ. প্রজাতির সংখ্যা

২. প্রাণিকোষের A চিহ্নিত অঙ্গানুটির নাম কী?

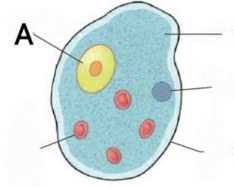

ক. কোষ গহ্বর

খ. মাইটোকন্ড্রিয়া

গ. নিউক্লিয়াস

ঘ. প্লাস্টিড

৩. উদ্ভিদের রং ধারণকারী কনিকা কোনটি?

ক. কোষ প্রাচীর

খ. মাইটোকন্ড্রিয়া

গ. প্লাস্টিড

ঘ. কোষ ঝিল্লি

৪. কোনটি থেকে পেনিসিলিন তৈরি হয়?

ক. শৈবাল

খ. ছত্রাক

গ. ব্যাকটেরিয়া

ঘ. ভাইরাস

৫. লৌহের প্রতীক কোনটি?

ক. Fe

খ. Cu

গ. Au

ঘ. Ag

৬. যে বস্তু অন্য বস্তুকে দ্রবীভূত করে তাকে বলে-

ক. দ্রব

খ. দ্রাবক

গ. দ্রবণ

ঘ. সাসপেনসন

৭. পাললিক শিলা কোনটি?

ক. কয়লা

খ. গ্রাফাইট

গ. হিরা

ঘ. মার্বেল

৮. ক্ষমতার একক কী?

ক. নিউটন

খ. ওয়াট

গ. জুল

ঘ. ক্যালরি

৯. তাপমাত্রার কোন একক বেশিরভাগ দেশেই ব্যবহৃত হয়?

ক. সেলসিয়াস

খ. ফারেনহাইট

গ. কেলভিন

ঘ. ওহম

১০. পদার্থের মৌলিক কণিকা নয় কোনটি?

ক. ইলেকট্রন

খ. প্রোটন

গ. নিউট্রন

ঘ. নিউক্লিয়াস

১১. বায়ুমন্ডলের কোন গ্যাস গ্রীনহাউস সৃষ্টিতে বেশি ভূমিকা পালন করে?

ক. হাইড্রোজেন      খ. নাইট্রোজেন      গ. কার্বনডাই অক্সাইড      ঘ. সালফারডাই অক্সাইড

১২. দুইয়ের অধিক মৌলের সমন্বয়ে গঠিত যৌগ কোনটি

ক. লবন      খ. সোডা      গ. পানি      ঘ. কার্বনডাইঅক্সাইড

১৩. কোষের শক্তির কোনটি?

ক. কোষপ্রাচীর      খ. নিউক্লিয়াস      গ. কোষগহ্বর      ঘ. মাইটোকন্ড্রিয়া

১৪. কোনটি দুধকে দধিতে পরিণত করে?

ক. শৈবাল      খ. ছত্রাক      গ. প্রটোজোয়া      ঘ. ব্যাকটেরিয়া

১৫. ব্যাটারিতে রাসায়নিক শক্তি কোন শক্তিতে রূপান্তরিত হয়?

ক. আলোক শক্তিতে      খ. তাপ শক্তিতে      গ. বিদ্যুৎ শক্তিতে      ঘ. চৌম্বক শক্তিতে

এক কথায় উত্তর : ১০টি

১. দুধ কোন প্রকৃতির মিশ্রণ?

১x১০=১০

২. বিশেষ অবস্থায় যে সব পদার্থ বিদ্যুৎ পরিবহন করে তাকে কী বলে?

৩. কাপড় ধোয়ার সোডার বৈজ্ঞানিক নাম কী?

৪. কৃষ্ণচূড়া ফুলে কোন প্লাস্টিড থাকে?

৫. ব্যাকটেরিয়ার কোষকে কী কোষ বলে?

৬. মানুষের আমাশয় রোগের জীবাণুর নাম কী?

৭. কোন শিলা পৃথিবীতে সবচেয়ে বেশি পাওয়া যায়?

৮. পৃথিবীর অভ্যন্তরীণ গঠনের মাঝের স্তরের নাম কী?

৯. মার্বেল কোন ধরনের শিলা?

১০. কাজের একক কী?

খ বিভাগ: সংক্ষিপ্ত উত্তর: ১০টি

২x১০=২০

১. জীববৈচিত্র্য উদ্ভবের জৈবিক কারণ ব্যাখ্যা করো।

২. পরজীবি বলতে কী বুঝায় ব্যাখ্যা করো।

৩. তরল পদার্থে কীভাবে তাপ সঞ্চারিত হয় বর্ণনা করো।

৪. শক্তির নিত্যতা ব্যাখ্যা কর।

৫. ১০ নিউটন বল প্রয়োগ করে কোনো বস্তুর সরণ ৫ মিটার হলে কাজের পরিমাণ কত?

৬. টেকটোনিক প্লেট কী বর্ণনা করো।

৭. আগ্নেয়গিরির অগ্নুৎপাতে নির্গত শিলার বর্ণনা করো।

৮. অর্ধপরিবাহী কী? উদাহরণ দাও।

৯. কোষঝিল্লি কী? এর একটি কাজ উল্লেখ করো।

১০. প্রতীক ও সংকেতের মধ্যে দুটি পার্থক্য লিখ।

৫x৩=১৫ নম্বর

গ বিভাগ: রচনামূলক প্রশ্ন (প্রেক্ষাপটবিহীন): যে কোনো ৩টি প্রশ্নের উত্তর দাও

১. জীবদেহে অস্বাভাবিক কোষ বিভাজনের পরিণতি ব্যাখ্যা কর।

২. শিলা ও খনিজের মধ্যে দুটি পার্থক্য লিখ। শিলা গঠনে শক্তির ভূমিকা ব্যাখ্যা কর।

৩. চিত্রে দেখানো তিনটি শক্তির পারস্পরিক রূপান্তর ব্যাখ্যা কর।

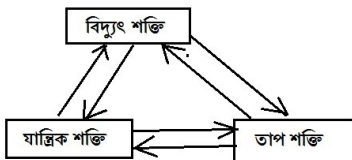

৪. মৌলিক পদার্থের ক্ষুদ্রতম কণা পরমাণু, কিন্তু যৌগিক পদার্থের ক্ষুদ্রতম কণা অণু- উদাহরণসহ ব্যাখ্যা কর।

৫. চিত্রসহ পৃথিবীর অভ্যন্তরীণ গঠনের বর্ণনা দাও।

ঘ. বিভাগ : রচনামূলক প্রশ্ন (প্রেক্ষাপটনির্ভর): যে কোনো ৫টি প্রশ্নের উত্তর দাও

৮x৫= ৪০

১. নিচে দুটি জীবের ছবি দেয়া হলো।



জীব ১



জীব ২

ক. উপরের জীব দুটির মধ্যে চারটি সাদৃশ্য লিখ। (৪)

খ. জীব ১ কোন কোন দিক থেকে জীব ২ থেকে ভিন্ন উল্লেখ করো। (৪)

২. সুমনের মা রান্না ঘরে ভুলবশত তেলের পাত্রে পানি মিশ্রিত করে ফেলে। ৭ম শ্রেণিতে পড়ুয়া ছেলে সুমন তেলের অপচয় রোধ করার জন্য মিশ্রণ থেকে তেল আলাদা করার উদ্যোগ নেয়।

ক. সুমন কোন পদ্ধতিতে তেল আলাদা করতে পারে বর্ণনা কর? (৩)

খ. চিত্র অংকন করে সুমনের আলাদা করণ প্রক্রিয়াটি ব্যাখ্যা কর। (৫)

৩. চিত্রে একটি জীবাশ্ম এবং পৃথিবীর মানচিত্র দেখানো হলো। মানচিত্রে ডট চিহ্ন দ্বারা পৃথিবীর বিভিন্ন দেশে প্রাপ্ত উক্ত জীবাশ্মকে বুঝানো হয়েছে।



ক. জীবাশ্ম কী? উক্ত জীবাশ্মটির গঠন প্রক্রিয়া বর্ণনা করো। (৫)

খ. বাংলাদেশে উক্ত জীবাশ্মটি পাওয়ার সম্ভাবনা যুক্তিসহ উপস্থাপন করো। (৩)

৪. নিচের প্রেক্ষাপট অবলম্বনে ক ও খ প্রশ্নের উত্তর দাও।

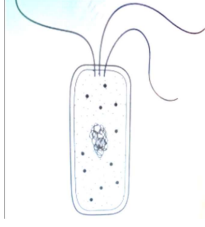

ক. উপরে প্রদর্শিত জীবটির কোষীয় গঠন ব্যাখ্যা কর। (৫)

খ. একটি ছত্রাকের ছবি আঁক। তোমার অঙ্কিত ছত্রাকের সাথে উপরের জীবটির দুটি পার্থক্য লিখ। (৩)

৫. নিচে একটি উদ্ভিদ কোষের কিছু অংশ দেখানো হলো।

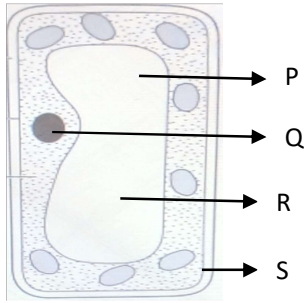

ক. চিত্রে P, R এবং S চিহ্নিত অংশগুলির নাম লিখ। (৩)

খ. চিত্রে Q চিহ্নিত অংশটি জীবের জন্য অতীব গুরুত্বপূর্ণ কেন বিশ্লেষণ কর। (৫)

৬. বাংলাদেশের সবচেয়ে সমৃদ্ধ জীববৈচিত্রপূর্ণ অঞ্চল হচ্ছে সুন্দরবন। এখানে হরেক রকমের উদ্ভিদ ও প্রাণীর বসবাস। নানা কারণে এই বনাঞ্চলের অনেক জীব ইতোমধ্যে বিলুপ্ত হয়ে গেছে। যারা বেঁচে আছে তারও টিকে থাকার ঝুঁকিতে রয়েছে। কিন্তু এই জীববৈচিত্র্যকে আমাদের টিকিয়ে রাখতে হবে। সুন্দর বনের এই অবস্থাকে নিচের বিষয়গুলির মাধ্যমে চিত্রিত করা যায়।

- সুন্দর বনে জীববৈচিত্র্য গঠনের ভৌগোলিক কারণ
- বৈচিত্র্যময় জীবকুল
- জীববৈচিত্র্যের ঝুঁকি
- ঝুঁকি দূরীকরণের উপায়

উপরে উল্লিখিত ৪টি বিষয়ের উপর ভিত্তি করে সুন্দর বনের উপর একটি প্রতিবেদন রচনা কর।

(৮ = ৪ x ২)

প্রশ্ন ৭. এক কৃষক জমিতে কাজ শেষ করে বাড়ি ফিরছিলেন। এমন সময় একটি কুকুর পিছন থেকে এসে তার পায়ে কামড় দিয়ে চলে গেল। কৃষক বাড়ি এসে ডাক্তারের কাছে না গিয়ে কবিরাজি চিকিৎসা নিল। কয়েক মাস পর তার খিচুনি শুরু হলো, পানির পিপাসা হলো। কিন্তু পানি পান করতে পারলো না, পানির প্রতি ভীষন ভীতি জন্মিল।

ক. কৃষকের কী রোগ হলো? এ রোগের কারণ ব্যাখ্যা করো। (৪)

খ. কৃষক কবিরাজি চিকিৎসা করায় কী ভুল করলো বিশ্লেষণ করো। (৪)



## (ছ) নমুনা উত্তর

### নৈর্ব্যক্তিক প্রশ্ন অংশের (২৫টির) উত্তর

বহুনির্বাচনী প্রশ্নের উত্তর						এক কথায় প্রশ্নের উত্তর			
প্রশ্ন	উত্তর	প্রশ্ন	উত্তর	প্রশ্ন	উত্তর	প্রশ্ন	উত্তর	প্রশ্ন	উত্তর
১	খ	৬	ক	১১	ঘ	১	কলয়েড	৬	এন্টামিবা
২	গ	৭	ক	১২	খ	২	অর্ধপরিবাহী	৭	আগ্নেয় শিলা
৩	গ	৮	খ	১৩	ঘ	৩	সোডিয়াম হাইড্রক্সাইড	৮	ম্যান্ডল
৪	ক	৯	ক	১৪	ক	৪	ক্রোমোপ্লাস্ট	৯	রূপান্তরিত শিলা
৫	ক	১০	ঘ	১৫	গ	৫	আদিকোষ	১০	জুল

### রচনামূলক প্রশ্ন (দৃশ্যপটনির্ভর) থেকে একটি প্রশ্নের রুব্রিক্স

১ নং প্রশ্ন: নিচে দুটি জীবের ছবি প্রদর্শিত হলো। এর উপর ভিত্তি করে নিচে ক ও খ প্রশ্নের উত্তর দাও।



জীব ১



জীব ২

ক. উপরের জীব দুটির মধ্যে চারটি সাদৃশ্য লিখ। (৪)

খ. জীব ১ কোন কোন দিক থেকে জীব ২ থেকে ভিন্ন উল্লেখ কর। (৪)

রুব্রিক্স

প্রশ্নের নং	নম্বর প্রদান নির্দেশিকা	নম্বর
১(ক) উপরের জীব দুটির মধ্যে চারটি সাদৃশ্য লিখ।	৪টি সঠিক সাদৃশ্য লিখতে পারলে	৪
	৩টি সঠিক সাদৃশ্য লিখতে পারলে	৩
	২টি সঠিক সাদৃশ্য লিখতে পারলে	২
	১টি সঠিক সাদৃশ্য লিখতে পারলে	১
	উত্তর অপ্রাসঙ্গিক হলে	০
১(খ) উপরের জীব দুটির মধ্যে চারটি সাদৃশ্য লিখ।	বৈশিষ্ট্যগত দিক থেকে ৪টি ভিন্নতা লিখতে পারলে	৪
	বৈশিষ্ট্যগত দিক থেকে ৩টি ভিন্নতা লিখতে পারলে	৩
	বৈশিষ্ট্যগত দিক থেকে ২টি ভিন্নতা লিখতে পারলে	২
	বৈশিষ্ট্যগত দিক থেকে ১টি ভিন্নতা লিখতে পারলে	১
	উত্তর অপ্রাসঙ্গিক হলে	০

স্বাস্থ্য সুরক্ষা  
বার্ষিক মূল্যায়ন নির্দেশিকা'২০২৪  
সপ্তম শ্রেণি

## বিষয়ভিত্তিক বার্ষিক মূল্যায়ন নির্দেশিকা'২০২৪

### স্বাস্থ্য সুরক্ষা

#### শ্রেণি: ৭ম

#### ক. শিক্ষকদের জন্য প্রশ্নপত্র প্রণয়ন সংক্রান্ত নির্দেশনা

- সপ্তম শ্রেণির সিলেবাসে বার্ষিক পরীক্ষার জন্য মোট ৮টি অভিজ্ঞতা থেকে ৬টি অভিজ্ঞতা রাখা হয়েছে।
- বার্ষিক পরীক্ষায় এই ৬টি অভিজ্ঞতা থেকে প্রশ্ন করতে হবে
- শিখনকালীন মূল্যায়নে কাজের বিবরণে উদাহরণ হিসেবে শুধু ১টি করে কাজ উল্লেখ করা হয়েছে। এ ধরনের আরও অনেক কাজ পাঠ্য পুস্তকে আছে। সে সবগুলো কাজই সম্পন্ন করতে হবে এবং রেকর্ড সংরক্ষণ করতে হবে।
- খেলাধুলা ও শরীর চর্চা শিখনকালীন মূল্যায়নে ব্যবহারিক কাজে যুক্ত হবে

#### খ. বার্ষিক পরীক্ষার সিলেবাস/পাঠ্যক্রম

ক্রম	অভিজ্ঞতার নম্বর	অভিজ্ঞতার নাম	পৃষ্ঠা নম্বর
১.	১ম	নিরাপদ ও সুস্বাদু খাবার খাই, সুস্থ জীবন পাই	১-১৮
২.	২য়	খেলাধুলায় গড়ি সুস্থ ও সুন্দর জীবন	১৯-৩৭
৩.	৩য়	রোগ মোকাবিলায় , খুঁজে পাই সুস্থ থাকার উপায়	৩৮-৪৯
৪.	৪র্থ	কৈশোরের আনন্দযাত্রা	৫০-৬৮
৫.	৫ম	বেড়ে উঠি মন ও মননে	৬৯-৯২
৬.	৭ম	যোগাযোগে সঠিক ভাবে প্রয়োজন প্রকাশ করি	১১৫-১৩৪

#### খ. মূল্যায়ন কাঠামো

শিখনকালীন	সামষ্টিক
৩০%	৭০%

গ. শিখনকালীন মূল্যায়ন: কাজের ধারা ও নম্বরবন্টন

কাজের বিবরণে উদাহরণ হিসেবে ১টি করে কাজ উল্লেখ করা হয়েছে। এ ধরনের আরও অনেক কাজ পাঠ্য পুস্তকে আছে। সেগুলো সম্পন্ন করতে হবে এবং রেকর্ড সংরক্ষণ করতে হবে।

আইটেমের নাম	কাজের বিবরণ	পৃষ্ঠা নম্বর ও অভিজ্ঞতার নাম	নির্ধারিত নম্বর
শ্রেণির কাজ: পাঠ্যপুস্তকে সন্নিবেশিত একক ও দলগত কাজ, ছক পূরণ, বক্স পূরণ,	আমার অনুভূতি, চিন্তা ও আচরণ – ছক ১,২,৩,৪ পূরণ	পৃষ্ঠা- ৭২-৭৩ (বেড়ে উঠি মন ও মননে)	১৫
অ্যাসাইনমেন্ট/ব্যবহারিক কাজ	খেলা: আচরণ পর্যবেক্ষণ	পৃষ্ঠা-১২১ ( যোগাযোগে সঠিকভাবে প্রয়োজন প্রকাশ করি)	১০
অনুসন্ধানমূলক কাজ/ প্রতিবেদন উপস্থাপন	ওজন ও উচ্চতার চার্ট ব্যবহার করে পুষ্টি প্রোফাইল তৈরি	পৃষ্ঠা-৭-৯ (নিরাপদ ও সুস্বাদু খাবার খাই, সুস্থ সবল জীবন পাই)	৫
<b>মোট</b>			<b>৩০</b>

ঙ. সামষ্টিক মূল্যায়ন: প্রশ্নের ধারা ও মানবন্টন

আইটেমের নাম	বিবরণ	মোট প্রশ্ন সংখ্যা	যে কটি প্রশ্নের উত্তর দিতে হবে	নম্বর বিভাজন	মোট নম্বর	সময়
নৈর্ব্যক্তিক প্রশ্ন	বহুনির্বাচনি প্রশ্ন (সাধারণ, বহুপদী সমাপ্তিসূচক, অভিন্ন তথ্যভিত্তিক)	১৫	১৫	১×১৫=১৫	২৫	৩ ঘন্টা
	এক কথায় উত্তর	১০	১০	১×১০=১০		
সংক্ষিপ্ত উত্তর প্রশ্ন		১০	১০	২×১০=২০	২০	
রচনামূলক প্রশ্ন (দৃশ্যপটবিহীন)		৫	৩	৫×৩=১৫	১৫	
রচনামূলক প্রশ্ন (দৃশ্যপটনির্ভর) প্রতিটি দৃশ্যপট থেকে ২টি প্রশ্ন থাকবে।		৭	৫	৮×৫=৪০	৪০	
<b>মোট</b>					<b>১০০</b>	<b>৩ ঘন্টা</b>

\*১০০ নম্বরের মধ্যে পরীক্ষার্থীর প্রাপ্ত নম্বরকে ৭০% এ কনভার্ট করা হবে।

চ. প্রশ্নের ধারা ও মানবন্টন অনুযায়ী একটি নমুনা প্রশ্নপত্র অপর পৃষ্ঠায় দেওয়া হলো :

এটি একটি নমুনা প্রশ্নপত্র। এই নমুনা প্রশ্নপত্রের আলোকে আপনি এই বিষয়ে আপনার স্বকীয় প্রশ্নপত্র তৈরি করবেন। কোনোভাবেই নমুনা প্রশ্নপত্র হুবহু ব্যবহার করা যাবে না।

স্বাস্থ্য সুরক্ষা  
৭ম শ্রেণি  
পূর্ণমান-১০০  
সময়-৩ ঘণ্টা

ক. নৈর্বাঙ্কিক প্রশ্ন

বহুনির্বাচনি প্রশ্ন:

(১×১৫=১৫)

১. বর্ষাকালে কোন রোগটি হয়?
  - ক. সর্দি কাশি
  - খ. টাইফয়েড
  - গ. ডেঙ্গু
  - ঘ. শ্বাসকষ্ট
২. ডায়রিয়া হলে কোন খাবারটি অবশ্যই খেতে হবে?
  - ক. মাছ
  - খ. ফল
  - গ. ভাত
  - ঘ. স্যালাইন
৩. সাধারণত কত বছর বয়সে কোয়াশিওরকর রোগ হতে পারে?
  - ক. ০- ৬ মাস
  - খ. ৫- ৬ বছর
  - গ. ২- ৪ বছর
  - ঘ. ৭- ৮ বছর
৪. নিচের কোনটি মানুষের আচরণের উপর নির্ভর করে?
  - ক. ফলাফল
  - খ. চিন্তাভাবনা
  - গ. অনুভূতি
  - ঘ. রাগ
৫. নিচের কোনটি খেলাধুলার ইতিবাচক দিক?
  - ক. শারীরিক শক্তি হ্রাস পায়
  - খ. মানসিক চাপ বৃদ্ধি পায়
  - গ. শরীরের রক্তাভি ও অবসাদ দূর হয়
  - ঘ. পড়াশোনার সময় কম পাওয়া যায়

৬. কোনো বিষয়ে সহায়তা চাওয়া-

- ক. এক ধরনের দুর্বলতা
- খ. একটি গুরুত্বপূর্ণ দক্ষতা
- গ. এক ধরনের হীনমন্যতা
- ঘ. একটি গুরুত্বপূর্ণ যোগ্যতা

নিচের চিত্রের আলোকে ৭ এবং ৮ নং প্রশ্নের উত্তর দাও:

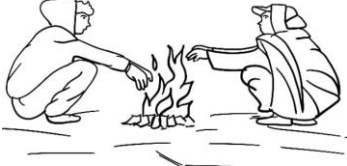

চিত্র- A



চিত্র- B

৭. A চিত্রিত সময়কালে সাধারণত যে রোগ হয়, তা হলো-

- i সর্দি কাশি
- ii শ্বাসকষ্ট
- iii ম্যালেরিয়া

নিচের কোনটি সঠিক ?

- ক. i ও ii
- খ. i ও iii
- গ. ii ও iii
- ঘ. i, ii ও iii

৮. B চিত্রিত সময়কালে কোনটি ঘটে?

- ক. ভাইরাসজনিত জ্বরের প্রকোপ দেখা যায়
- খ. পরিবেশ শুষ্ক এবং ধূলিময় থাকে
- গ. উচ্চ তাপমাত্রার জ্বর ও মাথা ব্যথা হতে পারে
- ঘ. হিট স্ট্রোকের সম্ভাবনা থাকে

৯. নিচের কোনটি পারস্পারিক সম্পর্ক সংক্রান্ত বিষয়?

- ক. তৃপ্তি
- খ. নিরাপত্তা
- গ. আরাম
- ঘ. গুরুত্ব

১০. অভিজ্ঞতাকে কয় ভাগে ভাগ করা যায়?

- ক. ১
- খ. ২
- গ. ৩
- ঘ. ৪

১১. নিচের কোনটি অনুভূতির অবাচনিক প্রকাশ?

- ক. গলার স্বর পরিবর্তন
- খ. রাগ দেখানো
- গ. চোখ বড় বড় করা
- ঘ. হৃদকম্পন বেড়ে যাওয়া

১২. শ্বাস নিয়ে কিছুক্ষণ ধরে রেখে তারপর শ্বাস ছেড়ে কোন ব্যায়ামটি করা হয়?

- ক. ভ্রমরী শ্বাস প্রশ্বাস
- খ. অনুরণিত শ্বাস প্রশ্বাস
- গ. অ্যাবডোমিনাল ব্রিদিং
- ঘ. নাসারন্ধ্র পরিবর্তন করে শ্বাস প্রশ্বাস

১৩. সামাজিক দক্ষতা কয়টি বিষয়ের উপর নির্ভর করে?

- ক. ১টি
- খ. ২টি
- গ. ৪টি
- ঘ. ৫টি

১৪. ভাইরাসজনিত রোগ প্রতিরোধ করা যায়-

- ক. ঠান্ডা পানি পান করে
- খ. গরম কাপড় চোপড় পরে
- গ. ঘুমানোর সময় মশারি টাঙিয়ে
- ঘ. হাঁচি কাশির সময় নাক মুখ ঢেকে রেখে

১৫. 'বাল্য বিবাহ নিরোধ আইন-২০১৭' অনুযায়ী বিয়ের ক্ষেত্রে নারীদের বয়স কমপক্ষে কত নির্ধারণ করা হয়েছে?

- ক. ১৩ বছর
- খ. ১৮ বছর
- গ. ১৯ বছর
- ঘ. ২১ বছর

এক কথায় উত্তর দাও:

(১×১০=১০)

১. বিয়ের ক্ষেত্রে পুরুষের বয়স কমপক্ষে কত হওয়া দরকার?
২. কারো সাথে কুরুচিপূর্ণ আচরণ করাকে কী বলে?
৩. দেহের ওজন স্বাভাবিক মাত্রার চেয়ে বেড়ে গেলে তাকে কী বলে?
৪. কোন খেলায় মাটিতে লাঠি পুঁতে বৃত্ত তৈরি করে ঘুরতে হয়?
৫. সব ধরনের স্বাস্থ্যকর খাবারে কী আছে?
৬. দাবা কোন ধরনের খেলা?
৭. ক্ষতস্থান ভালো করে কী দিয়ে ধুয়ে নিতে হবে?
৮. ডায়রিয়ার অন্যতম লক্ষণ কোনটি?

৯. হিমোগ্লোবিন শরীরের বিভিন্ন কোষে কী সরবরাহ করে?
১০. অতিপুষ্টির কারণে প্রতিরোধ ক্ষমতা কী পায়?

**খ. সংক্ষিপ্ত উত্তর-প্রশ্ন :**

(২×১০=২০)

১. অনুভূতি প্রকাশের ধরন ব্যাখ্যা করো।
২. মানসিক চাপের বিভিন্ন পরিস্থিতিতে যে দুই ধরনের আচরণ করে থাকি তা ব্যাখ্যা করো।
৩. কীভাবে সহমর্মী আচরণ করা যায় ব্যাখ্যা করো।
৪. প্রযুক্তিগত হয়রানি ও নিপীড়ন বলতে কী বুঝায়?
৫. ইনডোর খেলা আমাদের জীবনে কী প্রভাব ফেলে?
৬. শরীরচর্চা করার সময় আঘাত পেলে কী করতে হবে?
৭. ঋতু পরিবর্তনজনিত রোগের লক্ষণগুলি কী কী?
৮. দলগত কাজে যোগাযোগের ক্ষেত্রে গুরুত্বপূর্ণ সামাজিক দক্ষতাগুলো লিখ।
৯. সহায়তা চাওয়া একটি গুরুত্বপূর্ণ দক্ষতা - ব্যাখ্যা করো।
১০. কৈশোরের পরিবর্তনগুলো লিখ।

**গ. রচনামূলক প্রশ্ন (দৃশ্যপটবিহীন):**

(৫×৩=১৫)

১. কোয়াশিওরকর রোগ কেন হয়? লক্ষণসহ ব্যাখ্যা করো।
২. প্রকৃতির প্রতি আমরা কীভাবে সহমর্মিতা দেখাতে পারি? ব্যাখ্যা করো।
৩. প্রাথমিক চিকিৎসা নিয়ে দুইটি ভুল ধারণা উল্লেখ কর এবং সঠিক তথ্য লিখ।

**ঘ. রচনামূলক প্রশ্ন (দৃশ্যপটনির্ভর প্রশ্ন):**

(৮×৫=৪০)

নাহিদ সপ্তম শ্রেণিতে পড়ে। ওর ক্লাসের অন্য বন্ধুদের সাথে ওর উচ্চতার বেশ পার্থক্য। পঞ্চম শ্রেণির পরে ওর উচ্চতায় তেমন কোনো পরিবর্তন হয়নি, কিন্তু বন্ধুদের সবার কমবেশি পরিবর্তন হয়েছে। ওর বেশ দুশ্চিন্তা হচ্ছে, ওর কী তাহলে আর উচ্চতা বাড়বে না! মাঝে মাঝে মন খারাপও হয়। অন্যদের সাথে আগের মতো মিশতে ভালো লাগে না, একা থাকে।

১. ক. নাহিদ কী কী শারীরিক ও মানসিক ঝুঁকি বা চ্যালেঞ্জের মধ্যে আছে?
- খ. এই ঝুঁকি বা চ্যালেঞ্জ মোকাবিলায় নাহিদের করণীয় বিশ্লেষণ করো।

৩  
৫





১ম চিত্র



২য় চিত্র

২. ক. ১ম চিত্রের পরিস্থিতিতে কোন ধরনের স্বাস্থ্য ঝুঁকি তৈরি হতে পারে? ব্যাখ্যা করো। ৩  
খ. ২ চিত্রের পরিস্থিতিতে তৈরি স্বাস্থ্যঝুঁকি মোকাবিলায় কী কী উপায় অবলম্বন করা প্রয়োজন? ব্যাখ্যা করো। ৫

রবিন ও শিউলি ৭ম শ্রেণিতে পড়ে। রবিন বাইরের খাবার যেমন; জাঙ্ক ফুড, কোমল পানীয় ইত্যাদি প্রায় প্রতিদিন খায়। তার ওজন বর্তমানে প্রায় ৭৯ কেজি। শিউলি ঘরে তৈরি বিভিন্ন ধরনের খাদ্য উপাদানসমৃদ্ধ খাবার নিয়মিত খায় কিন্তু সে শাকসবজি খেতে চায় না। তার ওজন প্রায় ৪২ কেজি।

৩. ক. রবিনের জীবনে তার খাদ্যাভ্যাসের প্রভাব ব্যাখ্যা করো। ৩  
খ. শিউলির খাদ্যাভ্যাস যথার্থ কী না? বিশ্লেষণ করো। ৫



১ম চিত্র



২য় চিত্র

৪. ক. ১ম চিত্রটির ক্ষেত্রে কী ঘটেছে? ব্যাখ্যা করো। ৩  
খ. ১ম এবং ২য় চিত্রের দুর্ঘটনার ক্ষেত্রে প্রাথমিক চিকিৎসা কি একই রকম হবে? মতামত দাও। ৫

মনিরা ৭ম শ্রেণিতে পড়ে। সে পড়াশোনায়ও খুব ভালো। তার ইচ্ছা উচ্চশিক্ষা গ্রহণ করে সমাজের জন্য অবদান রাখা। কিন্তু মনিরার বাবা মা তাকে আর পড়াতে রাজি নন। তারা ওর বিয়ের জন্য পাত্র দেখছেন। এতে মনিরার খুব মন খারাপ।

৫. ক. মনিরার বাবা মায়ের সিদ্ধান্ত সঠিক কিনা? ব্যাখ্যা করো। ৩  
খ. বাবা মায়ের সিদ্ধান্ত মনিরার জীবনে কী ধরনের প্রভাব ফেলতে পারে? বিশ্লেষণ করো। ৫

স্বাস্থ্য সুরক্ষা  
৭ম শ্রেণি

ছ. নমুনা উত্তর

ক. নৈর্বাঙ্কিক প্রশ্ন

বহুনির্বাচনি প্রশ্নের উত্তর:

প্রশ্নের নম্বর	উত্তর	প্রশ্নের নম্বর	উত্তর
১.	গ.	৯.	ঘ
২.	ঘ	১০.	খ
৩.	গ	১১.	ঘ
৪.	ক	১২.	খ
৫.	গ	১৩.	গ
৬.	খ	১৪.	ঘ
৭.	ক	১৫.	খ
৮.	ঘ		

এক কথায় উত্তর:

প্রশ্নের নম্বর	উত্তর
১.	২১ বছর
২.	যৌন হয়রানি/ নিপীড়ন
৩.	ওজনাধিক্য/স্বুলতা
৪.	গোল্লাছুট
৫.	পুষ্টি
৬.	বুদ্ধির
৭.	পরিষ্কার পানি
৮.	পাতলা পায়খানা
৯.	অক্সিজেন
১০.	ওজনস্বল্পতা

নম্বর প্রদান নির্দেশিকা (Rubrics) ও সম্ভাব্য নমুনা উত্তর

খ. সংক্ষিপ্ত উত্তর প্রশ্নের নমুনা উত্তরসহ নম্বর প্রদানের নির্দেশনা

১ নং সংক্ষিপ্ত উত্তর প্রশ্নের নম্বর প্রদান নির্দেশনা:

প্রশ্ন	নম্বর	নম্বর প্রদান নির্দেশনা
১. অনুভূতি প্রকাশের ধরন ব্যাখ্যা করো।	২	অনুভূতি প্রকাশের যেকোনো ১টি ধরন লিখে ব্যাখ্যা করলে
	১	অনুভূতি প্রকাশের যেকোনো ১টি ধরন লিখলে
	০	অপ্রাসঙ্গিক/ভুল উত্তর লিখলে

গ. রচনামূলক (দৃশ্যপটবিহীন) প্রশ্নের নমুনা উত্তরসহ নম্বর প্রদানের নির্দেশনা

১ নম্বর রচনামূলক প্রশ্নের নম্বর প্রদান নির্দেশনা

প্রশ্ন	নম্বর	নম্বর প্রদান নির্দেশনা
১. কোয়াশিওরকর রোগ কেন হয়? লক্ষণসহ ব্যাখ্যা করো।	৫	কোয়াশিওরকর রোগের ধারণা ব্যাখ্যাসহ একাধিক লক্ষণ ও প্রতিকারের উপায় লিখতে পারলে
	৪	কোয়াশিওরকর রোগের ধারণা ব্যাখ্যাসহ একাধিক লক্ষণ লিখতে পারলে
	৩	কোয়াশিওরকর রোগের ধারণা ব্যাখ্যাসহ এর ১টি লক্ষণ লিখতে পারলে
	২	কোয়াশিওরকর রোগের ধারণা ব্যাখ্যা করতে পারলে
	১	কোয়াশিওরকর রোগের সংজ্ঞা/ ধারণা লিখলে
	০	অপ্রাসঙ্গিক উত্তর লিখলে

গ. রচনামূলক প্রশ্ন (দৃশ্যপটনির্ভর) নমুনা উত্তরসহ নম্বর প্রদানের নির্দেশনা



১ম চিত্র



২য় চিত্র

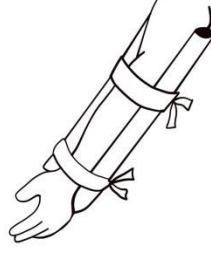

৩য় চিত্র

৪. ক. উপরের ১ম চিত্রটির ক্ষেত্রে কী ঘটেছে? ব্যাখ্যা করো। ৩  
খ. ২য় এবং ৩য় চিত্রের দুর্ঘটনার ক্ষেত্রে প্রাথমিক চিকিৎসা কি একই রকম হবে? মতামত দাও। ৫

১.ক. নং প্রশ্নের নম্বর প্রদান নির্দেশনা:

প্রশ্ন নং	নম্বর	নম্বর প্রদান নির্দেশনা
১.ক	৩	উদ্দীপকের ১ম চিত্রটির সাথে পেশির টান খাওয়ার সম্পর্ক ব্যাখ্যা করতে পারলে
	২	'পেশির টান খাওয়া' কেন হয়? ব্যাখ্যা করতে পারলে
	১	'পেশির টান খাওয়া' শনাক্ত করে লিখতে পারলে
	০	অপ্রাসঙ্গিক/ভুল উত্তর লিখলে

১.খ. নম্বর প্রশ্নের নম্বর প্রদান নির্দেশনা

প্রশ্ন নং	নম্বর	নম্বর প্রদান নির্দেশনা
১.খ	৫	মচকানো/ হাড়ভাঙ্গার প্রাথমিক চিকিৎসা বিশ্লেষণপূর্বক ভিন্ন বলে মতামত দিতে পারলে
	৪	মচকানো/ হাড়ভাঙ্গার উভয় ঘটনার প্রাথমিক চিকিৎসা বিশ্লেষণ করতে পারলে
	৩	২য় চিত্রে মচকানো/ ৩য় চিত্রে হাড়ভাঙ্গার ঘটনা ঘটেছে ব্যাখ্যাসহ শনাক্ত করতে পারলে
	২	মচকানো/হাড়ভাঙ্গা ব্যাখ্যা করতে পারলে
	১	মচকানো/হাড়ভাঙ্গা শনাক্ত করতে পারলে
	০	অপ্রাসঙ্গিক/ভুল উত্তর লিখলে

বার্ষিক সামষ্টিক মূল্যায়ন ২০২৪  
শিল্প ও সংস্কৃতি  
সপ্তম শ্রেণি

বার্ষিক সামষ্টিক মূল্যায়ন ২০২৪  
শিল্প ও সংস্কৃতি  
সপ্তম শ্রেণি

সাধারণ নির্দেশনা

□ মাধ্যমিক স্তরের ২০২৪ শিক্ষাবর্ষের বার্ষিক পরীক্ষা গ্রহণ সংক্রান্ত মূল্যায়ন নির্দেশনা:

২০২৪ শিক্ষাবর্ষের ষষ্ঠ, সপ্তম, অষ্টম এবং নবম শ্রেণির সামষ্টিক মূল্যায়ন/পরীক্ষা জাতীয় শিক্ষাক্রম ২০২২ এর ভিত্তিতে লিখিত পরীক্ষা অনুষ্ঠিত হবে।

১. মূল্যায়ন কার্যক্রম শিখনকালীন মূল্যায়ন এবং বার্ষিক সামষ্টিক মূল্যায়ন এই দুটি ভাগে অনুষ্ঠিত হবে।
২. মোট ১০০ নম্বরের মধ্যে শিখনকালীন মূল্যায়নের গুরুত্ব হবে ৩০% এবং বার্ষিক সামষ্টিক মূল্যায়নের গুরুত্ব হবে ৭০%।
৩. বার্ষিক সামষ্টিক মূল্যায়ন অনুষ্ঠিত হবে ১০০ নম্বরের লিখিত পরীক্ষার মাধ্যমে। ১০০ নম্বরের লিখিত পরীক্ষায় প্রাপ্ত নম্বর ৭০ নম্বরে রূপান্তর করে এবং শিখনকালীন মূল্যায়নের বরাদ্দকৃত ৩০ নম্বরের মধ্যে প্রাপ্ত নম্বর একত্রিত করে মোট ১০০ নম্বরের ভিত্তিতে বিষয়ভিত্তিক ফলাফল নির্ধারণ করতে হবে।।
৪. (ক) বিষয়ভিত্তিক নির্দেশনাবলীতে উল্লিখিত নির্দেশনা মোতাবেক শিখনকালীন মূল্যায়ন কার্যক্রম সংশ্লিষ্ট শিক্ষা প্রতিষ্ঠানের বার্ষিক পরীক্ষা অনুষ্ঠিত হওয়ার পূর্বেই সম্পন্ন করতে হবে।  
(খ) শিখনকালীন মূল্যায়নের জন্য সংগৃহীত রেকর্ডসমূহের কপি যথাযথভাবে সংরক্ষণ করতে হবে।  
(গ) শিখনকালীন মূল্যায়ন পরিচালনার জন্য বিষয়ভিত্তিক নির্দেশনাসমূহ যথাযথভাবে অনুসরণ করতে হবে।
৫. নৈর্ব্যক্তিকসহ সকল বিষয়ের লিখিত পরীক্ষা গ্রহণের মোট সময় হবে ৩ ঘন্টা।
৬. বিষয়শিক্ষকগণকে নিজ নিজ বিদ্যালয়ের শিক্ষার্থীদের জন্য যথাযথ গোপনীয়তা রক্ষা করে শিক্ষা মন্ত্রণালয় প্রদত্ত নমুনা প্রশ্নপত্রের মতো নিজেরাই প্রশ্নপত্র তৈরি করে বার্ষিক পরীক্ষা গ্রহণ করবেন।
৭. সংশ্লিষ্ট শিক্ষা প্রতিষ্ঠানের প্রধান শিক্ষকগণকে শ্রেণি/বিষয় শিক্ষকের সাহায্যে যথাযথ গোপনীয়তা রক্ষা করে প্রশ্নপত্র প্রণয়ন এবং পরীক্ষা গ্রহণ সংক্রান্ত কার্যাদি সম্পন্ন করতে হবে।
৮. লিখিত পরীক্ষার উত্তর লেখার জন্য বিদ্যালয় কর্তৃক প্রয়োজনীয় খাতা সরবরাহ করতে হবে।
৯. মাদ্রাসা এবং কারিগরি শিক্ষার ধারার বিশেষায়িত বিষয়সমূহের বার্ষিক পরীক্ষা পূর্বের ন্যায় অনুষ্ঠিত হবে।
১০. সকল ধারার দশম শ্রেণির বার্ষিক পরীক্ষা পূর্বের ন্যায় অনুষ্ঠিত হবে।

বার্ষিক সামষ্টিক মূল্যায়ন নির্দেশিকা ২০২৪

বিষয় : শিল্প ও সংস্কৃতি

সপ্তম শ্রেণি

(ক) বার্ষিক পরীক্ষার পাঠ্যক্রম

ক্রম	অভিজ্ঞতার নাম	তত্ত্বীয়	ব্যবহারিক
১.	স্বাধীনতা আমার	সংশ্লিষ্ট অভিজ্ঞতার বিষয়বস্তু	ছবি আঁকার মধ্য দিয়ে স্বাধীনতার অনুভূতি প্রকাশ স্বাধীনতা বিষয়ক গল্প পাঠ/ আবৃত্তি/ গান/ অভিনয়
২.	বৈচিত্র্যে ভরা বৈশাখ	সংশ্লিষ্ট অভিজ্ঞতার বিষয়বস্তু	আলপনা অংকন, বৈশাখী মেলার দৃশ্য অংকন দেশীয় সংস্কৃতি/ বর্ষবরণের আবৃত্তি/ গান/ অভিনয়।
৩.	কাজের মাঝে শিল্প খুঁজি	সংশ্লিষ্ট অভিজ্ঞতার বিষয়বস্তু	দাদরা তালে 'সৃষ্টি সুখের উল্লাসে' আবৃত্তি
৪.	প্রাণ-প্রকৃতি	সংশ্লিষ্ট অভিজ্ঞতার বিষয়বস্তু	কাব্য নাটক প্রাকৃতিক দৃশ্য

(খ) মূল্যায়ন কাঠামো

শিখনকালীন	সামষ্টিক
৩০%	৭০%

(গ) প্রশ্নের ধারা ও মানবন্টন

(i) শিখনকালীন মূল্যায়ন

আইটেমের নাম (Item type)	নির্ধারিত নম্বর/ওয়েটেজ
শ্রেণির কাজ (একক, দলগত)	১০
বইয়ের কাজ( বইয়ের নির্ধারিত স্থানে লেখা/ছক/ছবি/)	১০
বাড়ির কাজ (শিক্ষক নির্দেশিকা অনুসারে)	১০
মোট	৩০

(ii) সামষ্টিক মূল্যায়ন - (অভীক্ষার ধরন: লিখিত ; পূর্ণনম্বর : ১০০)

আইটেমের নাম (Item name)	প্রশ্নের সংখ্যা	মোট নম্বর	সময়	
ব্যবহারিক অংশ				
চারুকলা/ সংগীত / নৃত্য / অভিনয় / যন্ত্র সংগীত যেকোন একটি বিভাগের ব্যবহারিক কাজ	১	১×২০=২০	৩ ঘন্টা	
বন্ধুখাতা	১	১×১৫=১৫		
তত্ত্বীয় অংশ				
অতি সংক্ষিপ্ত উত্তরের প্রশ্ন	১৫	১×১৫=১৫		
সংক্ষিপ্ত উত্তরের প্রশ্ন	৪	৫×৪=২০		
ছবি দেখে লেখো	১	১০×১=১০		
রচনামূলক উত্তরের প্রশ্ন	২	১০×২=২০		
মোট		১০০		

\*১০০ নম্বরের মধ্যে শিক্ষার্থীর প্রাপ্ত নম্বরকে ৭০% এ কনভার্ট করা হবে।

এটি একটি নমুনা প্রশ্নপত্র। এই নমুনা প্রশ্নপত্রের আলোকে আপনি এই বিষয়ে আপনার স্বকীয় প্রশ্নপত্র তৈরি করবেন। কোনোভাবেই নমুনা প্রশ্নপত্র হুবহু ব্যবহার করা যাবে না।

বার্ষিক পরীক্ষা ২০২৪

শিল্প ও সংস্কৃতি

সপ্তম শ্রেণির নমুনা প্রশ্নপত্র

সময়: ৩ ঘন্টা

পূর্ণমান: ১০০

(ডান পাশে প্রশ্নের জন্য নির্ধারিত নম্বর উল্লেখ করা হয়েছে)

### তৃত্বীয় অংশ (ক বিভাগ)

১. এক কথায় উত্তর দাও/অতি সংক্ষিপ্ত উত্তর প্রশ্ন (সব কয়টি প্রশ্নের উত্তর দিতে হবে) ১৫ x ১=১৫

- (ক) মুক্তিযুদ্ধ নিয়ে ঐক্য ২ টি পোস্টারের নাম লিখো।
- (খ) বাংলাদেশের জাতীয় পতাকার নকশাকার কে?
- (গ) সংগ্রাম ছবিটি কার ঐক্য?
- (ঘ) বাংলা গজলের স্রষ্টা কে?
- (ঙ) দাদরা তাল কয় মাত্রা?
- (চ) মৃৎশিল্পে কোন ধরনের মাটি ব্যবহৃত হয়?
- (ছ) প্রাচীনকালে কোন কাপড়ের জন্য সারা বিশ্বে বাংলার সুখ্যাতি ছিল?
- (জ) শিল্পী এস এম সুলতান শিশুস্বর্গ কেনো প্রতিষ্ঠা করেছেন?
- (ঝ) বাংলাদেশের কোন অঞ্চল মনিপুরী তাঁতের জন্য বিখ্যাত?
- (ঞ) বাংলার দুটো লোকশিল্পের নাম লিখো।
- (ট) আমাদের দেশের ক্ষুদ্র নৃ-গোষ্ঠীর দুটি উৎসবের নাম লেখ।
- (ঠ) কুম্ভকার বলা হয় কাদের?
- (ড) হাতের তালির মাধ্যমে আমরা কোন বিষয় সম্পর্কে ধারণা পাই?
- (ঢ) দুটি শিল্পভিত্তিক পেশার নাম লেখ।
- (ণ) বাঁশ ওবেতের তৈরি দুটি ব্যবহার সামগ্রীর নাম লেখ।



□ অতি সংক্ষিপ্ত প্রশ্নের জন্য বিবেচ্য বিষয় বা রুব্রিক্স

অতি সংক্ষিপ্ত প্রশ্ন মূল্যায়নের ক্ষেত্রে সঠিক শব্দ বা শব্দগুচ্ছ এসেছে কিনা লক্ষ রাখতে হবে।

### উত্তরমালা

ক - i) বাংলার মায়েরা মেয়েরা সকলেই মুক্তিযোদ্ধা, ii) সদা জাগ্রত মুক্তিবাহিনী, খ- শিল্পী কামরুল হাসান, গ- শিল্পাচার্য জয়নুল আবেদিন, ঘ- কাজী নজরুল ইসলাম, ঙ- ৩ মাত্রা, চ- আঠালো মাটি, ছ- মসলিন কাপড়ের জন্য, জ- মননশীল নতুন প্রজন্ম গড়ার জন্য, ঝ- সিলেট, ঞ- মৃৎশিল্প, তাঁতশিল্প, ট-বৈশাবি,বিজু, ঠ- য়ীরা মাটি দিয়ে বিভিন্ন শিল্পকর্ম তৈরি করেন, ড- গানের তাল সম্পর্কে ধারণা পাই, ঢ-কামার,তঁাতি, ণ- মই ,কুলা

### ২. সংক্ষিপ্ত উত্তর প্রশ্ন

৫ X ৪=১৫

(যে কোনো ৪ টি)

ক) বাংলাদেশের জাতীয় পতাকার রং দুটির অন্তর্নিহিত তাৎপর্য লিখ।

খ) পটুয়া নামে কোন শিল্পীকে ডাকা হয়? কেন তাঁকে পটুয়া নামে ডাকা হয়?

গ) শ্রমভঙ্গি কী?

ঘ) আল্লানা কী?

ঙ) ফুটিকার্পাস দিয়ে তৈরি সুতায় বোনা কোন কাপড় বাংলার গৌরব বৃদ্ধি করেছিল? কেন?

□ সংক্ষিপ্ত প্রশ্নের জন্য বিবেচ্য বিষয় বা রুব্রিক্স

□ উত্তরপত্র মূল্যায়নের পূর্বে প্রতিটি প্রশ্নের জন্য সম্ভাব্য উত্তর স্থির করে রুব্রিক্স বা নম্বর বিভাজন তৈরি করে নিতে হবে। উদাহরণস্বরূপ একটি রুব্রিক্স নিচে দেওয়া হলো।

নমুনা প্রশ্ন: গ. শ্রমভঙ্গি কী?

মূল্যায়নে বিবেচ্য	প্রাপ্ত নম্বর	মন্তব্য
শ্রমভঙ্গি এর মূল ধারণা	২	
বিভিন্ন শ্রমভঙ্গির পার্থক্য উল্লেখ করলে	২	
উদাহরণ এর জন্য	১	

### ৩. ছবি দেখে লেখো। (আর্ট এপ্রিসিয়েশন/ ক্রিয়েটিভ রাইটিং) ১০ X ১=১০



উপরের ছবি দেখে যা মনে হচ্ছে নিজের ভাষায় লেখো।

□ ছবি দেখে লিখো (আর্ট এপ্রিসিয়েশন/ ক্রিয়েটিভ রাইটিং) এর জন্য বিবেচ্য বিষয় বা রুব্রিক্স

মূল্যায়নে বিবেচ্য	প্রাপ্ত নম্বর	মন্তব্য
ছবির বিষয়বস্তু সঠিকভাবে পর্যবেক্ষণ করে লেখা	২	
বর্ণনায় নিজস্ব কল্পনার উপস্থিতি	৩	
উপস্থাপনার মধ্যে সৃজনশীলতা	৩	
ছবিটি সম্পর্কে নিজস্ব মতামত দিতে পারা	২	

নোট:

- শিক্ষক প্রশ্নে এমন একটি ছবি তুলে দেবেন যাতে শিক্ষার্থীরা কল্পনা করে লেখার সুযোগ পায়।
- ছবিগুলোতে বিভিন্ন অবজেক্ট যথেষ্ট বড়ো থাকবে যাতে শিক্ষার্থীরা ভালো করে বুঝতে পারে।
- এমন ছবি নির্বাচন করবেন যা ফটোকপি করলেও স্পষ্ট বোঝা যায়।

৪. রচনামূলক উত্তর প্রশ্ন

২X১০=২০

(যে কোনো ২ টি)

ক) কার নেতৃত্বে বাংলাদেশের জাতীয় প্রতীকের নকশা করা হয়? জাতীয় প্রতীকের মর্মার্থ ব্যাখ্যা কর?

খ) মৃৎশিল্পে কীভাবে মাটি প্রস্তুত করতে হয়?

গ) এস এম সুলতান তাঁর ছবিতে কী কী বিষয় ফুটিয়ে তুলতে চেয়েছেন?

ঘ) মুক্তিযুদ্ধে শিল্পীসমাজের অবদান বর্ণনা কর।

□ রচনামূলক প্রশ্নের জন্য বিবেচ্য বিষয় বা রুব্রিক্স

উত্তরপত্র মূল্যায়নের পূর্বে প্রতিটি প্রশ্নের জন্য সম্ভাব্য উত্তর স্থির করে রুব্রিক্স বা নম্বর বিভাজন তৈরি করে নিতে হবে। উদাহরণস্বরূপ একটি রুব্রিক্স নিচে দেওয়া হলো।

নমুনা প্রশ্ন: মৃৎশিল্পে কীভাবে মাটি প্রস্তুত করতে হয়?

মূল্যায়নে বিবেচ্য	প্রাপ্ত নম্বর	মন্তব্য
মৃৎশিল্পের জন্য কি ধরনের মাটি প্রয়োজন হয়	৩	
মৃৎশিল্পের জন্য মাটিতে কী পরিমাণ পানি মিশাতে হয়	৩	
কখন মাটিগুলো শিল্প তৈরির জন্য প্রস্তুত হয়	৪	

ব্যবহারিক অংশ (খ বিভাগ) মোট নম্বর - ৩৫

১. বন্ধুখাতা প্রদর্শন

১৫

২. যেকোনো একটি কাজ/ কার্যক্রম করে দেখাও-

২০

মুক্তিযুদ্ধকে ভিত্তি করে একটি চিত্র অংকন কর

অথবা

দেশাত্মবোধক গান/ নাচ

অথবা

মুক্তিযুদ্ধের উপর লেখা নাটকের অভিনয়/ কবিতা আবৃত্তি

□ বন্ধুখাতা প্রদর্শন

পরীক্ষার সময় শিক্ষার্থীদের বন্ধুখাতা নিয়ে আসতে বলতে হবে।

মূল্যায়নে বিবেচ্য	প্রাপ্ত নম্বর	মন্তব্য
নিজের সৃজনশীলতা প্রয়োগ করে বন্ধুখাতা তৈরি	৫	
সিলেবাস অনুসারে পাঠ্যপুস্তকে নির্দেশিত সকল কাজ সম্পাদন	৫	বন্ধুখাতাতে এসব কাজ থাকতে হবে
অধিকতর অনুশীলন	৫	বন্ধুখাতাতে এসব কাজ থাকতে হবে

□ ব্যবহারিক কাজ মূল্যায়নে করণীয় বা বুদ্ধি

□ ছবি আঁকার ক্ষেত্রে বিবেচনায় রাখতে হবে:

মূল্যায়নে বিবেচ্য	প্রাপ্ত নম্বর	মন্তব্য
বিষয়বস্তুর সঠিক আকার ও আকৃতি	৫	পরিপ্রেক্ষিতের সঙ্গেও এটি সম্পূর্ণ
ছবির বিষয়বস্তুর সজ্জা বা কম্পোজিশন	৫	
পরিপ্রেক্ষিতের বা দূরত্ব ও অনুপাতের ব্যবহার	৫	আকার ও আকৃতির সঙ্গেও এটি সম্পূর্ণ
রং/ আলোছায়ার ব্যবহার	৫	

□ সংগীত ও নৃত্যের ক্ষেত্রে বিবেচনায় রাখতে হবে

মূল্যায়নে বিবেচ্য	প্রাপ্ত নম্বর	মন্তব্য
উচ্চারণ/ নাচের মুদ্রা	৫	
তাল ও লয়	১০	
সুর/ ভাবরস (এক্সপ্ৰেশন)	৫	

□ অভিনয়ের ক্ষেত্রে বিবেচনায় রাখতে হবে

মূল্যায়নে বিবেচ্য	প্রাপ্ত নম্বর	মন্তব্য
সঠিকভাবে চরিত্রের রূপায়ন	১০	
উচ্চারণ	৫	
ভাবপ্রকাশ (এক্সপ্ৰেশন)	৫	

□ আবৃত্তির ক্ষেত্রে বিবেচনায় রাখতে হবে

মূল্যায়নে বিবেচ্য	প্রাপ্ত নম্বর	মন্তব্য
উচ্চারণ	৫	
লয়, ছন্দ	৫	
ভাবপ্রকাশ (এক্সপ্ৰেশন)	১০	

শিখনকালীন ও বার্ষিক সামষ্টিক মূল্যায়ন নির্দেশিকা ২০২৪

বিষয়: ইতিহাস ও সামাজিক বিজ্ঞান

শ্রেণি: সপ্তম

(ক) বার্ষিক পরীক্ষার সংক্ষিপ্ত পাঠ্যসূচি

ক্রমিক নম্বর	অভিজ্ঞতার নাম	পৃষ্ঠা
০১	বাংলা অঞ্চল ও স্বাধীন বাংলাদেশ : অর্থনৈতিক ইতিহাসের সন্ধানে।	৪৯-৬৪
০২	মুক্তিযুদ্ধের বিদেশি বন্ধুরা।	৭৫-৯২
০৩	সামাজিক -রাজনৈতিক কাঠামো ও রীতিনীতি।	৯৩-১১৮
০৪	টেকসই উন্নয়ন ও আমাদের ভূমিকা।	১৩২-১৫৮
০৫	সম্পদের কথা	১৫৯-১৭৫

(খ) মূল্যায়ন কাঠামো

শিখনকালীন মূল্যায়ন	সামষ্টিক মূল্যায়ন
৩০%	৭০%

(গ) প্রশ্নের ধারা ও মানবণ্টন (i) সামষ্টিক মূল্যায়ন

অভীক্ষার ধরন: লিখিত; পূর্ণনম্বর : ১০০

প্রশ্নের ধরণ	প্রশ্নের সংখ্যা	মোট নম্বর	সময়
বহুনির্বাচনি প্রশ্ন (MCQ) ও এককথায় উত্তর (১৫+১০)=২৫	২৫টি	২৫	৩০ মিনিট
সংক্ষিপ্ত প্রশ্ন (Short question)	১০টি	১০×২=২০	২.৩০ মিনিট
রচনামূলক প্রশ্ন (দৃশ্যপটবিহীন) Essay type question (Without situation)	৩টি	৩×৫=১৫	
রচনামূলক প্রশ্ন (দৃশ্যপটনির্ভর) Essay type question (situational) প্রতিটি দৃশ্যপটের বিপরীতে দুটি অংশ থাকবে (৩+৫=৮)	৫টি	৫×৮=৪০	
মোট		১০০	৩ ঘন্টা

\*১০০ নম্বরের মধ্যে শিক্ষার্থীর প্রাপ্ত নম্বরকে ৭০% এ কনভার্ট করা হবে।

(ii) শিখনকালীন মূল্যায়ন

আইটেমের নাম	নির্ধারিত নম্বর/ওয়েটেজ
অ্যাসাইনমেন্ট/ব্যাবহারিক কাজ/ পোস্টার বা দেয়াল পত্রিকা (Assignment/Practical work) : সংক্ষিপ্ত পাঠ্যসূচির যেকোন শিখন অভিজ্ঞতা থেকে শ্রেণিশিক্ষক তার পছন্দ অনুসারে বাছাই করে দিতে পারেন অথবা শিক্ষক সহায়িকা অনুসরণ করে নিজে শিক্ষার্থীদের নির্দেশনা দিতে পারেন। এই কাজটি করার জন্য পাঠ্যবইয়ের ৬৪, পৃষ্ঠাসহ নির্ধারিত অভিজ্ঞতাগুলো অনুসরণ করা যেতে পারে।	১০
অনুসন্ধানমূলক কাজ/প্রকল্প /প্রতিবেদন উপস্থাপন (inventory work, project proposal, report presentation) এই কাজটি করার জন্য পাঠ্যবইয়ের ৬০,৭৯ পৃষ্ঠাসহ নির্ধারিত অভিজ্ঞতাগুলো অনুসরণ করা যেতে পারে।	১০
শ্রেণির কাজ (পাঠ্যপুস্তকে সন্নিবেশিত একক ও দলগত কাজ, ছক পূরণ, বক্স পূরণ, ফ্লোচার্ট অংকন) এই কাজটি করার জন্য পাঠ্যবইয়ের ৪৯, ৯৬, ৯৮ পৃষ্ঠাসহ নির্ধারিত অভিজ্ঞতাগুলো অনুসরণ করা যেতে পারে।	১০

এটি একটি নমুনা প্রশ্নপত্র। এই প্রশ্নপত্রের আলোকে এই বিষয়ে আপনি স্বকীয় প্রশ্নপত্র তৈরি করবেন।

কোনক্রমেই নমুনা প্রশ্নপত্র হবহ ব্যবহার করা যাবে না।

ইতিহাস ও সামাজিক বিজ্ঞান  
সপ্তম শ্রেণি

বহুনির্বাচনি প্রশ্ন -১৫ টি

পূর্ণমান: ১৫

<p>১. বাংলা অঞ্চলে পাণ্ডুরাজ্যের টিবিতে কোন সংস্কৃতির বিকাশ ঘটেছিল?</p> <p>ক) কৃষিভিত্তিক      খ) শিল্প ও বাণিজ্য</p> <p>গ) বিনোদননির্ভর      ঘ) নগরকেন্দ্রিক</p> <p>২. নিচের কোনটি দারুশিল্পের অন্তর্ভুক্ত?</p> <p>ক) লোহা ও তামার তৈরি জিনিসপত্র</p> <p>খ) স্বর্ণ ও রূপা নির্মিত অলঙ্কার</p> <p>গ) শঙ্খ ও কাঁসার তৈরি জিনিসপত্র</p> <p>ঘ) কাঠ ও বেত দিয়ে তৈরি জিনিসপত্র</p> <p>৩. 'পাতাম' হলো-</p> <p>ক) এক ধরনের প্রত্ন নিদর্শন      খ) সুতার তৈরি মিহিবস্ত্র</p> <p>গ) বিশেষ ধরনের জলযান      ঘ) শিল্পের কাঁচামাল</p> <p>৪. ১৯৭১ সালে স্বাধীনতা যুদ্ধের সময় বাংলাদেশের একজন প্রকৃত বন্ধু ছিলেন?</p> <p>ক) সাইমন ডিং      খ) মার্টিন কিং</p> <p>গ) এডু এডামস      ঘ) জন নেপিয়্যার</p> <p>৫. জোট নিরপেক্ষ আন্দোলনের অন্যতম নেতৃস্থানীয় দেশ কোনটি?</p> <p>ক) ভারত      খ) পাকিস্তান</p> <p>গ) বাংলাদেশ      ঘ) মায়ানমার</p> <p>৬. ভূমিদান দলিলে কয় ধরনের রাজস্বের কথা জানা যায়?</p> <p>ক) ৩      খ) ৪      গ) ৫      ঘ) ৬</p> <p>নিচের প্রেক্ষাপটটি পড় এবং ৭ নং প্রশ্নের উত্তর দাও: ইতিহাস ও সামাজিক বিজ্ঞান ক্লাসে সাফিনা আপা শিক্ষার্থীদের বাংলা অঞ্চলে প্রথম মুদ্রা নিয়ে আলোচনা করছিলেন। তিনি বললেন, বাংলার উত্তর-পশ্চিম অংশে বিশেষ ধরনের মুদ্রা ছিল যা কড়ি হিসেব থেকে এসেছে।</p>	<p>৭. প্রেক্ষাপটে সাফিনা আপার বর্ণিত মুদ্রা কোনটি?</p> <p>ক) স্বর্ণমুদ্রা      খ) গড়ক</p> <p>গ) রৌপ্য মুদ্রা      ঘ) হরিকেল মুদ্রা</p> <p>৮. নিচের কোনটি জীবাশ্ম জ্বালানির উদাহরণ?</p> <p>ক) কাঠ      খ) পানি</p> <p>গ) বিদ্যুৎ      ঘ) কয়লা</p> <p>৯. আফ্রিকার প্রবাদ কোনটি?</p> <p>ক) যে ফুল উপহার দেয় তার হাতে কিছুটা সুগন্ধ লেগে থাকে।</p> <p>খ) যে নির্দেশ মানতে চায় না, সে নেতৃত্ব দিতেও পারে না।</p> <p>গ) দশে মিলি করি কাজ, হারি জিতি নাহি লাজ।</p> <p>ঘ) সময়ের এক ফোঁড়, অসময়ের দশ ফোঁড়।</p> <p>১০. প্রকল্পভিত্তিক কাজের বৈশিষ্ট্য কোনটি?</p> <p>ক) অধিক পরিমাণ তথ্য-উপাত্ত অনুপস্থিত থাকে</p> <p>খ) দীর্ঘ সময় ধরে চলমান প্রক্রিয়া</p> <p>গ) গবেষণা সংশ্লিষ্ট জটিল প্রশ্নের সুস্পষ্ট উত্তর থাকে না</p> <p>ঘ) সক্রিয় অনুসন্ধানের প্রয়োজন নেই।</p> <p>নিচের প্রেক্ষাপটটি পড় এবং ১১ নং প্রশ্নের উত্তর দাও:</p> <p>৭ম শ্রেণির শিক্ষার্থী সাকলাইন ডকুমেন্টেশনের মাধ্যমে জানতে পারে যে, মুক্তিযুদ্ধকালীন জাতিসংঘের একটি পরিষদ পাকিস্তানের অনুকূলে প্রস্তাব উত্থাপন করলে উক্ত পরিষদের একটি স্থায়ী রাষ্ট্র দুবার ভেটো ক্ষমতা প্রয়োগ করে।</p> <p>১১. প্রেক্ষাপটে বর্ণিত উক্ত পরিষদের ক্ষমতাস্বত্ব রাষ্ট্র কোনটি?</p> <p>ক) চীন      খ) ফ্রান্স      গ) রাশিয়া      ঘ) যুক্তরাষ্ট্র</p>
---	---

<p>নিচের প্রেক্ষাপটটি পড় এবং ১২ ও ১৩ নং প্রশ্নের উত্তর দাও:</p> <p>নাফিসা টিভিতে একটি প্রামাণ্য চিত্রে দেখল যে, আমাদের দেশের একটি নদীর পানিতে প্রতিবন্ধকতা তৈরি করে দেশের বৈদ্যুতিক চাহিদা পূরণ করা হচ্ছে।</p> <p>১২. নাফিসার দেখা প্রামাণ্য চিত্রের নদী কোনটি?</p> <p>ক) পদ্মা      খ) যমুনা      গ) সুরমা      ঘ) কর্ণফুলী</p> <p>১৩. পানি প্রবাহে এ ধরনের প্রতিবন্ধকতা তৈরি করলে-</p> <p>ক) পানীয় জলের প্রাকৃতিক উৎস উৎপন্ন হয়-</p> <p>খ) দূরবর্তী এলাকায় সেচকার্যে ব্যবহৃত হয়</p> <p>গ) পানির প্রবাহ স্বাভাবিক থাকে</p> <p>ঘ) নিচের দিকের নদীগুলোতে ঠিকমতো পানি প্রবাহিত হয়না</p>	<p>১৪. উৎপাদনের উপাদান নয় কোনটি?</p> <p>ক) শ্রম      খ) বাজার</p> <p>গ) মূলধন      ঘ) সংগঠন</p> <p>১৫. ইভার বাসার পাশে রুটি বানানোর একটি কারখানা আছে কারখানাটি উৎপাদনের কোন ধরনের উপাদান?</p> <p>ক) সংগঠন      খ) শ্রম</p> <p>গ) মূলধন      ঘ) ভূমি</p>
---	--

(এক কথায় উত্তর দাও)

প্রশ্ন -১০ টি

পূর্ণমান: ১০

- ১) বাংলাদেশের জাতীয় সংসদের মোট আসন সংখ্যা কত?
- ২) রুশ বিপ্লব সংঘটিত হয়েছিল কত সালে?
- ৩) বেজলাইন থেকে কত মাইল পর্যন্ত অঞ্চলকে “একচ্ছত্র অর্থনৈতিক অঞ্চল” (Exclusive Economic Zone) বলা হয়?
- ৪) কত বছর বয়স হলে একজন বাংলাদেশি নাগরিক ভোট দিতে পারেন?
- ৫) জর্জ হ্যারিসন কোন দেশের গায়ক ছিলেন?
- ৬) বাংলাদেশের রাষ্ট্রপতি নির্বাচনে কে/ কারা ভোটদান করেন?
- ৭) এডওয়ার্ড কেনেডি কে ছিলেন?
- ৮) গণপ্রজাতন্ত্রী বাংলাদেশের সংবিধান কত তারিখ থেকে কার্যকর হয়?
- ৯) সতীদাহ বা সহমরণ প্রথা বন্ধে উদ্যোগী হন কে?
- ১০) উৎপাদনের উপাদান কতটি?

সংক্ষিপ্ত প্রশ্ন ১০টি: (পূর্ণমান ১০\*২=২০)

- ১। বাংলা অঞ্চলে অধিক ফসল উৎপাদনের কারণ ব্যাখ্যা কর।
- ২। সুপ্রাচীন কাল থেকে বিভিন্ন দেশ বাংলা অঞ্চলে ব্যবসা করতে আসার কারণ ব্যাখ্যা কর।
- ৩। তাম্রলিপ্তি বন্দরের গুরুত্ব কমে যাওয়ার কারণ ব্যাখ্যা কর।
- ৪। বাংলাদেশের মহান মুক্তিযুদ্ধে অবদান রেখেছে এমন ৪ জন বিদেশি বন্ধুর নাম লেখ।
- ৫। ভেটো ক্ষমতা রয়েছে কয়টি দেশের? যেকোনো ২টি দেশের নাম লিখ।
- ৬। সংবিধান কাকে বলে?
- ৭। রু ইকোনমি বলতে কী বুঝায়?
- ৮। খনিজ সম্পদ বলতে কি বুঝায়? দুটি খনিজ সম্পদের নাম লিখ?
- ৯। সামাজিক রীতিনীতির ৪টি বৈশিষ্ট্য লিখ।
- ১০। পরিবারে সম্পদের টেকসই ব্যবহারে তুমি যে পদক্ষেপ গ্রহণ কর তার মধ্যে যেকোনো দুটি উল্লেখ কর।

ক-বিভাগ

রচনামূলক প্রশ্ন: (প্রেক্ষাপট বিহীন)

(পূর্ণমান-১৫)

- ১। মুক্তিযুদ্ধে গণমাধ্যমের ভূমিকা বর্ণনা কর।
- ২। সমাজে প্রচলিত রীতিনীতি মেনে সুফল ব্যাখ্যা কর।
- ৩। ব-দ্বীপ কীভাবে গড়ে ওঠে একটি পরীক্ষণের মাধ্যমে প্রক্রিয়াটি লিখ।

খ-বিভাগ

রচনামূলক প্রশ্ন: (প্রেক্ষাপট নির্ভর)

- ১। শাহিন আপা ক্লাসে শিক্ষার্থীদের প্রাচীন বাংলা অঞ্চলের উল্লেখযোগ্য বাণিজ্য বন্দর নিয়ে আলোচনা করছিলেন। তিনি শিক্ষার্থীদের বললেন, প্রাচীন ভারতের রুপনারায়ন নদীর তীরে একটি সক্রিয় বন্দর ছিল কিন্তু পরবর্তীতে বন্দরটি বাণিজ্যের ক্ষেত্রে তার গুরুত্ব হারায় অপরদিকে তিনি আরো জানালেন বাংলা অঞ্চলের পূর্বদিকে একটি বন্দর বাণিজ্যের ক্ষেত্রে কার্যকর ভূমিকা পালন করছে।
  - ক) প্রেক্ষাপটে বাংলা অঞ্চলের পূর্বদিকে গড়ে ওঠা বন্দরটির বর্ণনা দাও।
  - খ) প্রেক্ষাপটে রুপনারায়ন নদীর তীরের প্রাচীন বন্দরটি শুধু অভ্যন্তরীণ নয় বরং আন্তর্জাতিক বাণিজ্যেও অবদান রেখেছিল। ব্যাখ্যা কর।
- ২। ফারিয়া মুক্তিযুদ্ধ বিষয়ক একটি জার্নাল পাঠের মাধ্যমে জানতে পারলো ১৯৭১ সালে একজন ব্রিটিশ সাংবাদিক দেশের প্রেক্ষাপট তুলে ধরার জন্য বাংলাদেশের প্রকৃত বন্ধু রূপে পরিগণিত হন।

ক) প্রেক্ষাপটে বর্ণিত সাংবাদিকের মুক্তিযুদ্ধকালীন অবদান বর্ণনা কর।

খ) প্রেক্ষাপটে বর্ণিত সাংবাদিক শুধু বাংলাদেশ নয় পৃথিবীর নানা প্রান্তের গণমাধ্যমে তার অবদান অপরিসীম। ব্যাখ্যা কর।

৩। ঘটনা ১: ১২ বছর বয়সী মিতুর পরিবার তাকে তার মতের বিরুদ্ধে বিয়ে দিতে উদ্যোগী হলে সহপাঠীরা প্রশাসনের সহায়তায় বিয়ে ঠেকিয়ে দিতে সক্ষম হয়।

ঘটনা ২: আবির আজ প্রথম দিন স্কুলে যাবে। মা তাকে বার বার বলছেন, স্কুলে শিক্ষকদের সালাম দিবে। ক্লাসে শিক্ষক এলে উঠে দাঁড়াবে, জাতীয় সংগীত চলাকালীন নড়াচড়া করবে না।

ক. প্রেক্ষাপটে মিতুর সাথে সংঘটিত ঘটনাটি কীভাবে সামাজিক সচেতনতা সৃষ্টি করতে পারে? বর্ণনা দাও।

খ. প্রেক্ষাপটে আবিরের মা তাকে যে উপদেশগুলো মেনে চলতে বললেন, তা কি শুধুই রীতিনীতি? মতামত দাও।

৪। ৭ম শ্রেণির শিক্ষার্থী ফারাহ বললো, আপা আমাদের বাড়ি সাতক্ষীরা জেলায় এই এলাকার পানি পানের জন্য অযোগ্য হয়ে যাচ্ছে।

অপরদিকে রোকসানা আপা শ্রেণিতে শিক্ষার্থীদের এক ধরনের জ্বালানির কথা বলছিলেন। যা সুদীর্ঘ সময় ধরে ভূ-গর্ভে সৃষ্টি হয়। কিন্তু আমাদের দেশে এই ধরনের জ্বালানি ক্রমাগতই নিঃশেষ হয়ে যাচ্ছে।

ক) প্রেক্ষাপটে ফারাহ এর এলাকার পানি পানের অযোগ্য হওয়ার কারণ বর্ণনা কর।

খ) প্রেক্ষাপটে রোকসানা আপার বর্ণিত সম্পদ ভবিষ্যৎ প্রজন্মের জন্য ঘাটতি না হয় সেই লক্ষ্যে কী ধরনের পদক্ষেপ নিতে পারি? মতামত দাও।

৫।

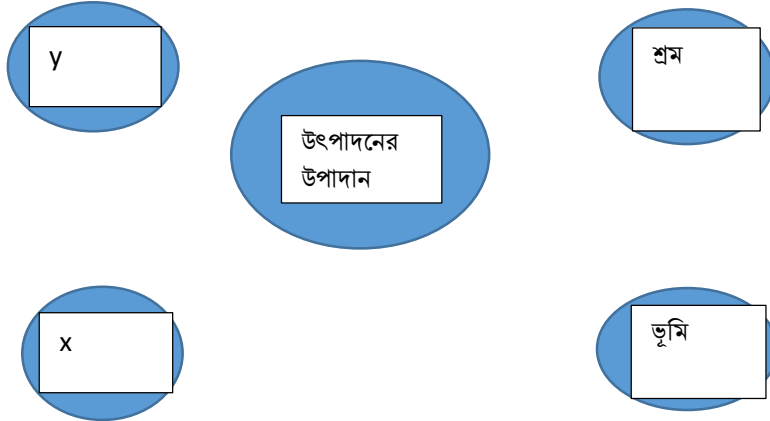

ক) প্রেক্ষাপটে উৎপাদনের  $x$  ও  $y$  উপাদানটির গুরুত্ব বর্ণনা কর।

খ) শরীফ সাহেবের জুলাই মাসে কৃষি পণ্য বিক্রি করে আয় হয়েছে ২৫০০০ টাকা। জুলাই মাসে তিনি জমির খাজনা দিয়েছেন ২৫০০ টাকা। ১জন দিন মজুরের মজুরি বাবদ দেন ৩০০০ টাকা ব্যাংক ঋণের কিস্তি ৫% সুদে মূলধন দিয়েছেন ৫০০০ টাকা অন্যান্য উপকরণ বাবদ ব্যয় করেছেন ৩৭৫০ টাকা। জুলাই মাসে শরীফ সাহেবের মুনাফার পরিমাণ নির্ণয় কর।



নমুনা প্রশ্নের আলোকে নমুনা উত্তর  
ইতিহাস ও সামাজিক বিজ্ঞান  
সপ্তম শ্রেণি

বহুনির্বাচনি (MCQ) এর উত্তর

প্রশ্ন নং	উত্তর	প্রশ্ন নং	উত্তর	প্রশ্ন নং	উত্তর
১	খ	৬	খ	১১	গ
২	ঘ	৭	খ	১২	ঘ
৩	গ	৮	ঘ	১৩	ঘ
৪	ক	৯	খ	১৪	খ
৫	ক	১০	খ	১৫	গ

এক কথায় উত্তর

প্রশ্ন নং	উত্তর
১	৩৫০টি
২	১৯১৭ সালে
৩	২০০ নটিক্যাল মাইল
৪	১৮ বছর
৫	ব্রিটিশ গায়ক
৬	সংসদ সদস্য
৭	মার্কিন সিনেটর
৮	১৬ ডিসেম্বর, ১৯৭২
৯	রাজা রামমোহন রায়
১০	৪ টি

প্রেক্ষাপটনির্ভর রচনামূলক প্রশ্ন ৩ নং এর (ক) নম্বর প্রদান রুব্রিক্স

প্রশ্ন নং	নম্বর	নম্বর প্রদানের নির্দেশিকা
৩) ক. প্রেক্ষাপটে মিতুর সাথে সংঘটিত ঘটনাটি কীভাবে সামাজিক সচেতনতা সৃষ্টি করতে পারে তা বর্ণনা দাও।	৩	প্রেক্ষাপটটি যথাযথভাবে উল্লেখ করতে পারলে
	২	প্রেক্ষাপটটি উল্লেখ করতে পারলেও আংশিক অপূর্ণতা থাকলে
	১	প্রেক্ষাপটটি উল্লেখ করতে পারলেও সংক্ষিপ্ত হলে
	০	প্রদত্ত প্রশ্নের উত্তর না লিখতে পারলে/ অপ্রাসঙ্গিক/ ভুল উত্তর লিখলে

## ২০২৪ শিক্ষাবর্ষের বার্ষিক সামষ্টিক মূল্যায়নের বিষয়ভিত্তিক নির্দেশনা

বিষয়: জীবন ও জীবিকা

শ্রেণি: সপ্তম

### (ক) প্রশ্ন প্রণয়নের ক্ষেত্রে লক্ষ্যণীয়

- বার্ষিক মূল্যায়নের জন্য নির্ধারিত সিলেবাসের ভিত্তিতে প্রশ্ন প্রণয়ন করতে হবে; প্রতিটি অভিজ্ঞতা থেকে প্রশ্ন থাকতে হবে।
- বিষয়ভিত্তিক নির্দেশনায় উল্লিখিত মানবন্টন ও ধরন অনুসরণ করে প্রশ্ন প্রণয়ন করতে হবে।
- বহুনির্বাচনি প্রশ্নের ক্ষেত্রে সরাসরি পাঠ্যপুস্তক থেকে লাইন উল্লেখ করে প্রশ্ন দেওয়া যাবে না। এমন প্রশ্ন করতে হবে যেন উত্তর দেওয়ার ক্ষেত্রে শিক্ষার্থীকে ভাবতে বা চিন্তা করতে হয়। তবে অপশনের ক্ষেত্রে একটিই সঠিক উত্তর থাকবে, একের অধিক উত্তর রাখা যাবে না।
- কোনো প্রশ্নে 'না' বোধক উত্তর চাওয়া হলে সেটির ক্ষেত্রে উল্লিখিত শব্দটি গাঢ় (বোল্ড) অথবা নিচে দাগ (আন্ডারলাইন) করে দিতে হবে, যাতে শিক্ষার্থীর নজর এড়িয়ে না যায় (যেমন, কোনটি পরিত্যাজ্য, কোনটি নয়, ইত্যাদি ক্ষেত্রে)
- এক কথায় উত্তরের ক্ষেত্রে প্রশ্নটি এমনভাবে করতে হবে, যেন এক বা দুই শব্দে শিক্ষার্থী উত্তর প্রদান করতে পারে (জ্ঞানমূলক বা তথ্যনির্ভর প্রশ্ন হতে পারে)।
- সংক্ষিপ্ত প্রশ্নগুলোর ক্ষেত্রেও লক্ষ্য রাখতে হবে যেন উত্তর সংক্ষিপ্ত হয় এবং এমন প্রশ্ন হতে হবে যেন সকল শিক্ষার্থী প্রায় একই ধরনের উত্তর প্রদান করে (জ্ঞানমূলক ও অনুধাবনমূলক, যেমন- ... .. কী, উদাহরণ দাও, ইত্যাদি)।
- বিস্তারিত উত্তর প্রশ্নের ক্ষেত্রে কোনো দৃশ্যপট উল্লেখ করার প্রয়োজন নেই। প্রশ্ন এমন হতে হবে যেন পাঠ্যপুস্তকে সন্নিবেশিত ব্যাখ্যা ও উদাহরণের আলোকে উত্তর প্রদান করতে পারে।
- শিক্ষার্থী ইতোপূর্বে পাঠ্যপুস্তকে সন্নিবেশিত যেসব অভিজ্ঞতা সম্পন্ন করেছে, তার আলোকে দৃশ্যপটনির্ভর প্রশ্ন করতে হবে। এক্ষেত্রে লক্ষ্য রাখতে হবে, প্রশ্ন যাতে ছবছ মিলে না যায়। অর্থাৎ পাঠ্যপুস্তকে সন্নিবেশিত কার্যক্রমের মাধ্যমে অর্জিত অভিজ্ঞতাকে কাজে লাগিয়ে শিক্ষার্থী উত্তর দিবে, তবে উদাহরণের পুনরাবৃত্তি হবে না, সম্পূর্ণ নতুন পরিস্থিতি বা ভিন্নধর্মী প্রেক্ষিত হতে হবে।

### (খ) বার্ষিক পরীক্ষার পাঠ্যক্রম/সিলেবাস

ক্রমিক নম্বর	অভিজ্ঞতার নাম	পৃষ্ঠা
০১	আগামীর স্বপ্ন	৩৯-৫৬
০২	আর্থিক ভাবনা	৫৭-৭৮
০৩	আমার জীবন আমার লক্ষ্য	৭৯-৯৬
০৪	দশে মিলি করি কাজ	৯৭-১১২
০৫	স্কিল কোর্স ২; কেয়ার গিভিং ১	১৪৯-১৬৬

### (গ) মূল্যায়ন কাঠামো

শিখনকালীন	সামষ্টিক
৩০%	৭০%

(ঘ) শিখনকালীন মূল্যায়ন

আইটেমের নাম (Item type)	নির্ধারিত নম্বর	নির্দেশনা
অ্যাসাইনমেন্ট/ব্যবহারিক কাজ (Assignment/Practical work) নমুনা: <ul style="list-style-type: none"><li>অ্যাসাইনমেন্ট: পাঠ্যপুস্তকের পৃষ্ঠা ৯২, ৫২, ৮৬, তে দেওয়া একক কাজ,</li><li>ব্যবহারিক কাজ: পাঠ্যপুস্তকের পৃষ্ঠা ৫৩, ১৫৮</li></ul>	১০	শিক্ষক প্রতিটি ক্যাটাগরিতে উল্লিখিত নমুনা কাজগুলো থেকে এক বা একাধিক কাজ শিখনকালীন মূল্যায়নের জন্য বেছে নিতে পারেন। অথবা নিজেদের সুযোগ সুবিধা অনুযায়ী সবকটি কাজও সম্পন্ন করতে পারেন। তবে সেক্ষেত্রে ক্যাটাগরি অনুযায়ী নির্ধারিত সবগুলো কাজের গড় নম্বরকে ৩০ নম্বরের মধ্যে উল্লেখ করা যেতে পারে।
অনুসন্ধানমূলক কাজ/প্রকল্প/প্রতিবেদন উপস্থাপন (inventory work, project proposal, report presentation) নমুনা: <ul style="list-style-type: none"><li>প্রকল্প/প্রজেক্ট: পাঠ্যপুস্তকের পৃষ্ঠা ১০৮, ১৬৩ তে দেওয়া কাজ</li><li>অনুসন্ধানমূলক কাজ: পাঠ্যপুস্তকের পৃষ্ঠা ৬৬, ৭৩ তে দেওয়া একক কাজ</li></ul>	১০	
শ্রেণির কাজ (পাঠ্যপুস্তকে সন্নিবেশিত একক ও দলগত কাজ, ছক পূরণ, বক্স পূরণ, ফ্লোচার্ট অংকন)	১০	

(ঙ) সামষ্টিক মূল্যায়ন: প্রশ্নের ধারা ও মানবন্টন

বিভাগ	আইটেমের নাম	প্রশ্নপত্রে মোট প্রশ্নের সংখ্যা	উত্তর দিতে হবে	প্রতি প্রশ্নে নম্বর	মোট নম্বর	সময়	
ক	নৈর্ব্যক্তিক প্রশ্ন	বহুনির্বাচনি প্রশ্ন	১৫ টি	১৫ টি	১	১×১৫=১৫	৩ ঘন্টা
		এক কথায় উত্তর প্রশ্ন	১০ টি	১০ টি	১	১×১০=১০	
খ	সংক্ষিপ্ত-উত্তর প্রশ্ন	১০ টি	১০ টি	২	২×১০=২০		
গ	রচনামূলক প্রশ্ন (দৃশ্যপটবিহীন)	৫ টি	৩ টি	৫	৫×৩=১৫		
ঘ	রচনামূলক প্রশ্ন (দৃশ্যপটনির্ভর) প্রতিটি দৃশ্যপটের বিপরীতে দুটি অংশ থাকবে	৭ টি	৫ টি	(৪+৪)=৮	৮×৫=৪০		
মোট					১০০		

\*১০০ নম্বরের মধ্যে প্রাপ্ত নম্বরকে ৭০% এ কনভার্ট করা হবে।

(চ) এটি একটি নমুনা প্রশ্নপত্র। এই নমুনা প্রশ্নপত্রের আলোকে আপনি এই বিষয়ে আপনার স্বকীয় প্রশ্নপত্র তৈরি করবেন। কোনোভাবেই নমুনা প্রশ্নপত্র ছবছ ব্যবহার করা যাবে না।

## বার্ষিক সামষ্টিক মূল্যায়ন ২০২৪

বিষয়: জীবন ও জীবিকা

শ্রেণি: সপ্তম

পূর্ণমান: ১০০ সময়: ৩ ঘণ্টা

### ক বিভাগ: নৈর্ব্যক্তিক

বহু নির্বাচনী প্রশ্ন: সঠিক উত্তর চিহ্নিত করে খাতায় লিখ (১-১৫ পর্যন্ত)।

১×১৫=১৫

১। লেনদেনের যৌক্তিক আচরণ কোনটি?

- (ক) মূল্য বেশি হলেই জিনিস ভালো হবে ধরে নেওয়া
- (খ) প্রয়োজনের অতিরিক্ত জিনিস না কেনা
- (গ) অন্যের দ্বারা প্রভাবিত হয়ে লেনদেন করা
- (ঘ) কম দামে জিনিস কেনার সময় ভালো-মন্দ যাচাই না করা

২। কোনটি পরিকল্পনার বৈশিষ্ট্য নয়?

- (ক) সমন্বয় ও যোগসূত্র
- (খ) বাস্তবমুখীতা
- (গ) অনমনীয়তা
- (ঘ) গ্রহণযোগ্যতা

৩। যোগাযোগ দক্ষতা হলো-

- (ক) নিজেকে অতিরিক্ত জাহির করা
- (খ) অন্যের কথায় মনোযোগ না দেওয়া
- (গ) সঠিকভাবে তথ্য আদান-প্রদান করতে পারা
- (ঘ) অন্যের উপর নিজের মত চাপিয়ে দেওয়া

৪। নিচের কোনটি পরিকল্পনার বৈশিষ্ট্য?

- (ক) বাস্তবমুখীতা
- (খ) অপ্রাসঙ্গিকতা
- (গ) প্রতিবন্ধকতা
- (ঘ) চ্যালেনজ

৫। যোগ্যতার উপাদান নয় কোনটি?

- (ক) জ্ঞান
- (খ) দক্ষতা
- (গ) মূল্যবোধ
- (ঘ) নমনীয়তা

৬। সলিউশন ফ্লুয়েসির ধাপসমূহ কী নামে পরিচিত?

- (ক) 5Ds
- (খ) 6Ds
- (গ) 7Ds
- (ঘ) 8Ds

৭। অনলাইন প্ল্যাটফর্মে নিরাপত্তার নিশ্চিত করে কোন প্রযুক্তি?

- (ক) সাইবার সিকিউরিটি
- (খ) আইওটি
- (গ) বিগ ডাটা
- (ঘ) অগমেন্টেড রিয়েলিটি

৮। জীবনের লক্ষ্য নির্বাচনে কোন ধরনের সহায়তা গুরুত্বপূর্ণ?

- (ক) রাষ্ট্রীয়
- (খ) সামাজিক
- (গ) অর্থনৈতিক
- (ঘ) সবগুলো

৯। IOT প্রযুক্তি ব্যবহারে নিচের কোনটি প্রয়োজন?

(ক) ইন্টারনেট

(খ) মডেম

(গ) ক্যাবল

(ঘ) রাউটার

১০। লক্ষ্য পৌঁছানোর মূল চাবিকাঠি কোনটি?

(ক) নিষ্ঠা, একাগ্রতা, পরিশ্রম,

(খ) নিজের দুর্বলতা খুঁজে হতাশ হওয়া

(গ) আগ্রহের পিছনের পটভূমি নির্বাচন

(ঘ) নিরিবিলি চিন্তা ভাবনা করা

১১। সামাজিক পরিচর্যা কোনটি?

(ক) পত্রিকা পড়ে শুনানো

(খ) ডায়াবেটিস ও প্রেশার মাপা

(গ) খোলা মাঠে বেড়াতে নিয়ে যাওয়া

(ঘ) বিছানা থেকে উঠানো বা তোলা

১২। কেউ সমস্যায় পড়লে আমাদের কী করা উচিত?

(ক) চাচা আপন প্রাণ বাঁচা বলে এড়িয়ে যাওয়া

(খ) মানুষের সমস্যা নিয়ে হাসাহাসি করা

(গ) সবার বিপদে এগিয়ে যাওয়া

(ঘ) না দেখার ভান করা

১৩। জীবনের লক্ষ্য নির্বাচনে নিম্নের কোন বিষয়টির গুরুত্বপূর্ণ প্রভাব রয়েছে?

(ক) সম্পদের প্রাচুর্য

(খ) অন্যের দ্বারা প্রভাবিত হওয়া

(গ) পারিবারিক সামর্থ্য, মূল্যবোধ ও দৃষ্টিভঙ্গি

(ঘ) নিজের অক্ষমতা

১৪। কোনটি লেনদেন নয়?

(ক) তোমার বন্ধু একটি কলম উপহার দিলো

(খ) বই ক্রয়ের পর বিক্রেতাকে ১০০ টাকা প্রদান

(গ) আইসক্রিম ক্রয় করে বিক্রেতাকে ২০ টাকা প্রদান

(ঘ) রিকশাওয়ালাকে যাতায়াতের ভাড়া প্রদান

১৫। IOT এর পূর্ণরূপ কী?

(ক) Information of Things

(খ) Internet of Things

(গ) Information of Technology

(ঘ) Internet for Things

এক কথায় উত্তর প্রশ্ন: প্রতিটি প্রশ্নের উত্তর দাও।

১×১০=১০

১৬. থার্মোমিটারে ব্যবহৃত তরল পদার্থের নাম কি?

১৭. পরিষ্কারের জন্য কত সময় ধরে হাত ধোয়ার কাজ করতে হয়?

১৮. কত সালে জাতীয় প্রবীণ নীতিমালা অনুমোদন করা হয়?

১৯. দীর্ঘমেয়াদি পরিকল্পনা সাধারণত কত বছরের জন্য করা হয়?

২০. কোন যোগাযোগে ভুল বোঝাবুঝির অবকাশ থাকে না?

২১. কেয়ার গিভিং এ কাজের ক্ষেত্র কয়টি?

২২. নৈতিকতার সাথে লেনদেন করলে কী লাভ ?

২৩. কেয়ার গিভিং কোন ধরনের কাজ?

২৪. কৃত্তিম বুদ্ধিমত্তা প্রযুক্তি কিসের মাধ্যমে কাজ করে?

২৫. কোন প্রযুক্তি ব্যবহার করে বিশাল পরিধির অগোছালো তথ্যকে সাজানো যায়?

## খ বিভাগ : সংক্ষিপ্ত-উত্তর প্রশ্ন

নিচের প্রশ্নগুলোর উত্তর দাও। প্রতিটি প্রশ্নের মান ২।

২×১০=২০

- ১। যোগাযোগ দক্ষতা বলতে কী বুঝায়?
- ২। সাইবার সিকিউরিটির ২টি কাজ উল্লেখ করো।
- ৩। ডিজিটাল মার্কেটিং বলতে কী বুঝায়?
- ৪। লেনদেনের ক্ষেত্রে লক্ষণীয় ও অনুসরণীয় ৪টি বিষয় উল্লেখ কর।
- ৫। লেনদেনের নৈতিকতার একটি উদাহরণ দাও।
- ৬। লক্ষ্য বলতে কী বুঝায়?
- ৭। SWOT এর পূর্ণরূপ কী?
- ৮। কেয়ার গিভারের ২টি কাজ উল্লেখ করো।
- ৯। লেনদেন ও লেনদেন নয় এমন দুইটি উদাহরণ দাও।
- ১০। 6Ds অনুযায়ী সমস্যা সমাধানের ধাপগুলোর নাম লিখ।

## গ বিভাগ : রচনামূলক প্রশ্ন (দৃশ্যপটবিহীন)

নিচের প্রশ্নগুলো থেকে যেকোনো ৩ টির উত্তর দাও। প্রতিটি প্রশ্নের মান ৫।

৫×৩=১৫

- ১। সমস্যা সমাধানে সলিউশন ফ্লুয়েন্সির ধাপগুলো উদাহরণসহ ব্যাখ্যা করো।
- ২। দেহের তাপমাত্রা পরিমাপ করার পদ্ধতি ধারাবাহিকভাবে উল্লেখ করো।
- ৩। IOT প্রযুক্তিটি একটি উদাহরণের মাধ্যমে ব্যাখ্যা করো।
- ৪। .....
- ৫। .....

## ঘ বিভাগ : রচনামূলক প্রশ্ন (দৃশ্যপটনির্ভর)

দৃশ্যপটের আলোকে সন্নিবেশিত প্রশ্নগুলোর যেকোনো ৫টির উত্তর দাও। প্রতিটি প্রশ্নে দুটি করে অংশ রয়েছে। প্রতি প্রশ্নের মান  $(8+8)=৮$  ।

$৮(8+8) \times ৫=৪০$

- ১। মনে করো তুমি ভবিষ্যতে একজন সামাজিক উদ্যোক্তা হতে চাও। প্রথমে তোমাকে লক্ষ্য নির্বাচন করতে হবে। তোমার এই লক্ষ্য বা স্বপ্নকে সফল করার জন্য একটি সুন্দর, যৌক্তিক পরিকল্পনা গ্রহণ করা প্রয়োজন।
  - (ক) তোমার লক্ষ্য নির্বাচনের ক্ষেত্রে SWOT অ্যানালাইসিস করো।
  - (খ) SWOT অ্যানালাইসিস তোমার পরিকল্পনা বাস্তবায়নে কীভাবে সহায়তা করবে ব্যাখ্যা করো।

- ২। স্বপ্নার বাবা একজন ব্যবসায়ী। তিনি আড়ত থেকে পাইকারি সবজি ক্রয় করে খুচরা বাজারে বিক্রয় করেন। সেখান থেকে প্রাপ্ত আয় দিয়ে তিনি সংসারের খরচ নির্বাহ করেন।
- (ক) স্বপ্নার বাবার লেনদেনের ক্ষেত্রে যৌক্তিকতা বজায়ে কী কী কাজ করা প্রয়োজন? - ব্যাখ্যা করো।
- (খ) নৈতিকভাবে আর্থিক লেনদেন সম্পূর্ণ করার ক্ষেত্রে তাকে কোন নীতিমালা মেনে চলতে হবে? উদাহরণসহ ব্যাখ্যা করো।
- ৩। হঠাৎ বাবা মারা যাওয়ায় সাদিয়াদের পরিবার দিশেহারা হয়ে পড়ে। একদিন তার মা তাদের দুই ভাই-বোনকে পিঠা বানিয়ে খেতে দিলে তার মাথায় পিঠা বিক্রির একটি আইডিয়া চলে আসে। এখন সাদিয়া এবং তার মা পিঠা বানিয়ে দোকানে বিক্রি করে এবং অনলাইনে অর্ডার নিয়ে তা সরবরাহ করে বেশ আয় করছে।
- (ক) সাদিয়ার স্বপ্ন বাস্তবায়নে একটি দীর্ঘমেয়াদি পরিকল্পনা তৈরি করো।
- (খ) উল্লিখিত পরিকল্পনা বাস্তবায়নে সুযোগ এবং চ্যালেঞ্জগুলো চিহ্নিত করো।
- ৪। কেয়ার গিভিং একটি সেবামূলক কার্যক্রম। মনে কর, তুমি একটি কেয়ার গিভিং ক্যাম্পেইন আয়োজনের দায়িত্ব পেয়েছো। ক্যাম্পেইনটি সুষ্ঠুভাবে পরিচালনা করতে তোমাকে আগে থেকেই পরিকল্পনা গ্রহণ করতে হবে। এবং সে অনুযায়ী বিভিন্ন কার্যক্রম সম্পন্ন করতে হবে।
- (ক) উল্লিখিত কেয়ার গিভিং ক্যাম্পেইন পরিচালনার জন্য কী কী বিষয় লক্ষ রাখতে হবে তার তালিকা তৈরি করো।
- (খ) বর্তমান প্রেক্ষাপটে এই ধরনের ক্যাম্পেইনের প্রয়োজনীয়তা দিন দিন বাড়ছে কেন? - ব্যাখ্যা করো।
- ৫। শীতের মৌসুমে তমাল তার বাবার সাথে তাদের গ্রামের বাজারে গিয়ে দেখতে পেলো, বাজারে বেশ কিছু সাদা অতিথি পাখি উঠেছে। তমালের বাবা সেই পাখি কিনতে চাইলে তমাল বাবাকে তা কিনতে মানা করে। তমালের কথা শুনে বাবা পাখি না কিনে ফিরে এলেন।
- (ক) তমাল কেন তার বাবাকে অতিথি পাখি কিনতে নিষেধ করল? তার যৌক্তিকতা ব্যাখ্যা করো।
- (খ) অতিথি পাখি সংরক্ষণে তুমি তোমার এলাকায় কী কী পদক্ষেপ নিতে পারো ব্যাখ্যা করো।

#### দৃশ্যপট- ৬

.....  
 .....

#### দৃশ্যপট- ৭

.....  
 .....

(ছ) নমুনা প্রশ্নের আলোকে উত্তর

বহুনির্বাচনী প্রশ্নের (MCQ) এর উত্তর

প্রশ্ন নং	উত্তর	প্রশ্ন নং	উত্তর	প্রশ্ন নং	উত্তর
০১	খ	০৬	খ	১১	গ
০২	গ	০৭	ক	১২	গ
০৩	গ	০৮	গ	১৩	গ
০৪	ক	০৯	ক	১৪	ক
০৫	ঘ	১০	ক	১৫	খ

এক কথায় প্রশ্নের উত্তর

প্রশ্ন নং	উত্তর	প্রশ্ন নং	উত্তর
১৬	পারদ	২১	৩টি
১৭	২০ সেকেন্ড	২২	গ্রহণযোগ্যতা অথবা সুনাম বৃদ্ধি
১৮	২০১৩	২৩	সেবামূলক
১৯	৫ বছরের অধিক	২৪	কম্পিউটার প্রোগ্রাম
২০	কার্যকর	২৫	বিগ ডাটা

দৃশ্যপটনির্ভর রচনামূলক প্রশ্নের নম্বর প্রদান নির্দেশিকা

প্রশ্ন নং	উত্তরের নম্বর	নম্বর প্রদানের রুব্রিক্স
১। ক। তোমার লক্ষ্য নির্বাচনের ক্ষেত্রে SWOT অ্যানালাইসিস করো।	৪	SWOT অ্যানালাইসিস ৪ টি বর্ণের যথাযথভাবে বিশ্লেষণ করলে
	৩	SWOT অ্যানালাইসিস ৩ টি বর্ণের যথাযথভাবে বিশ্লেষণ করলে
	২	SWOT অ্যানালাইসিস ২ টি বর্ণের যথাযথভাবে বিশ্লেষণ করলে
	১	SWOT অ্যানালাইসিস ১ টি বর্ণের যথাযথভাবে বিশ্লেষণ করলে
	০	প্রদত্ত প্রশ্নের সঠিক উত্তর না লিখতে পারলে এবং অপ্রাসঙ্গিক বা ভুল উত্তর লিখলে



২০২৪ শিক্ষাবর্ষের বার্ষিক সামষ্টিক মূল্যায়নের বিষয়ভিত্তিক নির্দেশনা  
বিষয়: হিন্দু ধর্ম শিক্ষা  
শ্রেণি : সপ্তম

**(ক) প্রশ্ন প্রণয়ন সংক্রান্ত বিষয়ভিত্তিক নির্দেশনা :**

- বার্ষিক পরীক্ষার জন্য নির্ধারিত সিলেবাসের ভিত্তিতে প্রশ্ন প্রণয়ন করতে হবে;
- বিষয়ভিত্তিক নির্দেশনায় উল্লিখিত মানবন্টন ও প্রশ্নের ধরন অনুসরণ করে প্রশ্ন প্রণয়ন করতে হবে;
- বহুনির্বাচনী প্রশ্নের ক্ষেত্রে সরাসরি পাঠ্যপুস্তক থেকে লাইন উল্লেখ করে প্রশ্ন দেওয়া যাবে না, শিক্ষার্থীকে যেন ভেবে বা চিন্তা করে উত্তর দিতে হয়, এমন প্রশ্ন করতে হবে। তবে অপশনের ক্ষেত্রে একটিই সঠিক উত্তর থাকবে, একের অধিক উত্তর রাখা যাবে না;
- এক কথায় উত্তরের ক্ষেত্রে প্রশ্নটি এমনভাবে করতে হবে, যেন এক বা দুই শব্দে শিক্ষার্থী উত্তর প্রদান করতে পারে (জ্ঞানমূলক বা তথ্যনির্ভর প্রশ্ন হতে পারে);
- সংক্ষিপ্ত প্রশ্নগুলোর ক্ষেত্রেও লক্ষ রাখতে হবে যেন উত্তর সংক্ষিপ্ত হয় এবং সকল শিক্ষার্থী প্রায় একই ধরনের উত্তর প্রদান করে এমন হতে হবে (জ্ঞানমূলক ও অনুধাবনমূলক, যেমন... কী, উদাহরণ দাও, ইত্যাদি);
- বিস্তারিত উত্তর প্রশ্নের (প্রেক্ষাপট নির্ভর ছাড়া) পাঠ্যপুস্তকে সন্নিবেশিত ব্যাখ্যা ও উদাহরণের আলোকে যেন উত্তর প্রদান করতে পারে, এমন হতে হবে;
- প্রেক্ষাপটনির্ভর প্রশ্নের ক্ষেত্রে, যা শিক্ষার্থী ইতিপূর্বে পাঠ্যপুস্তকে অভিজ্ঞতার মাধ্যমে সম্পন্ন করেছে, তার আলোকে থাকবে, কিন্তু হবহ মিল থাকবে না; পরিস্থিতি নতুন হবে, এমন ধরনের প্রেক্ষাপট তুলে ধরতে হবে। অর্থাৎ পাঠ্যপুস্তকে সন্নিবেশিত কাজগুলোর মাধ্যমে অর্জিত অভিজ্ঞতাকে কাজে লাগিয়ে শিক্ষার্থীকে উত্তর দিবে, তবে উদাহরণের পুনরাবৃত্তি হবে না, পরিস্থিতি বা প্রেক্ষিত ভিন্নধর্মী হবে;

**(খ) বার্ষিক পরীক্ষার পাঠ্যসূচি/সিলেবাস**

ক্রমিক নম্বর	অধ্যায়ের নাম	পৃষ্ঠা
১	ঈশ্বরের স্বরূপ : নিরাকার ও সাকার	১৬ - ২৮
২	পূজা-পার্বণ, মন্দির ও তীর্থক্ষেত্র	৩৫ - ৫৬
	যোগাসন	৫৭ - ৬২
৩	নৈতিক মূল্যবোধ	৬৩ - ৭১
	আদর্শ জীবনচরিত (প্রভু নিত্যানন্দ, প্রভু জগদ্রক্ষু, ঠাকুর অনুকূল চন্দ্র)	৭৫ - ৭৯ ৮২ - ৮৫

**(গ) মূল্যায়ন কাঠামো**

শিখনকালীন	সামষ্টিক
৩০% (গুরুত্ব বা Weightage)	৭০% (গুরুত্ব বা Weightage)

**(ঘ) শিখনকালীন মূল্যায়ন: প্রশ্নের ধারা ও মানবন্টন**

আইটেমের নাম (Item type)	নির্ধারিত নম্বর
অ্যাসাইনমেন্ট/ব্যাবহারিক কাজ (যেমন: লক্ষ্মী পূজার যেকোনো একটি আলপনা এক শিক্ষকের নিকট জমা দাও)	১০
অনুসন্ধানমূলক কাজ/প্রকল্প /প্রতিবেদন — (যেমন: কোনো একজন আদর্শ মহাপুরুষের কার্যক্রমে উদ্বুদ্ধ হয়ে মানবকল্যানমূলক প্রতিষ্ঠান করতে চাও তার কয়েকটি বৈশিষ্ট্য উল্লেখ করে একটি প্রতিবেদন জমা দাও)	১০
শ্রেণির কাজ (পাঠ্যপুস্তকে সন্নিবেশিত একক ও দলগত কাজ, ছক পূরণ, বক্স পূরণ, ফ্ল্যাচার্ট অংকন) - (যেমন: অবতারবাদের ধারণা থেকে অবতারগণ কেন পৃথিবীতে অবতীর্ণ হন, তা ভাবনা থেকে লেখা	১০
মোট	৩০

**(ঙ) বার্ষিক পরীক্ষার প্রশ্নের ধারা ও মানবন্টন:**

অভীক্ষার ধরন: লিখিত ; পূর্ণনম্বর : ১০০

ক্রম	আইটেমের নাম	প্রশ্নের সংখ্যা	উত্তর দিতে হবে	প্রতি প্রশ্নের জন্য	মোট নম্বর	সময়
------	-------------	-----------------	----------------	---------------------	-----------	------

				বরাদ্দকৃত নম্বর		
১	নৈর্ব্যক্তিক প্রশ্ন	বহুনির্বাচনি প্রশ্ন	১৫	১৫	১	১×১৫=১৫
		এক কথায় উত্তর	১০	১০	১	১×১০=১০
২	সংক্ষিপ্ত-উত্তর প্রশ্ন		১০	১০	২	২×১০=২০
৩	রচনামূলক প্রশ্ন (দৃশ্যপটবিহীন)		৫	৩	৫	৫×৩=১৫
৪	রচনামূলক প্রশ্ন (দৃশ্যপটনির্ভর) প্রতিটি দৃশ্যপটের বিপরীতে দুটি অংশ থাকবে		৭	৫	৮	৮×৫=৪০
			মোট			১০০

৩ ঘন্টা

এটি একটি নমুনা প্রশ্নপত্র। এই নমুনা প্রশ্নপত্রের আলোকে আপনি এই বিষয়ে আপনার স্বকীয় প্রশ্নপত্র তৈরি করবেন। কোনোভাবেই নমুনা প্রশ্নপত্র হুবহু ব্যবহার করা যাবে না।

বার্ষিক পরীক্ষা-২০২৪

বিষয়: হিন্দুধর্ম শিক্ষা

শ্রেণি : সপ্তম

সময়: ৩ ঘন্টা

পূর্ণমান-১০০

ক-বিভাগ

১. বহুনির্বাচনী প্রশ্ন: সঠিক উত্তরটি খাতায় লেখ (১ থেকে ১৫ পর্যন্ত) প্রতিটি প্রশ্নের মান সমান।

১×১৫ = ১৫

- (১) শিল্প কর্মে নিযুক্ত ব্যক্তিগণ কোন পূজা করে থাকেন?  
(ক) জগদ্ধাত্রী (খ) বিশ্বকর্মা  
(গ) শীতলা (ঘ) গণেশ
- (২) শ্রী হরি বামন রূপে কোন যুগে আবিভূত হয়েছিলেন?  
(ক) সত্য (খ) ত্রেতা  
(গ) দ্বাপর (ঘ) কলি
- (৩) ভগবান বুদ্ধ শ্রী বিষ্ণুর কততম অবতার?  
(ক) পঞ্চম (খ) অষ্টম  
(গ) নবম (ঘ) দশম
- (৪) লক্ষ্মী দেবীর বাহন কী?  
(ক) হস্তি (খ) সিংহ  
(গ) পৈচা (ঘ) গরুড়
- (৫) শিব দুর্গাকে কেন্দ্র করে অষ্টক গান কোন পূজায় অনুষ্ঠিত হয়?  
(ক) চড়ক পূজা (খ) নীল পূজা  
(গ) লক্ষ্মী পূজা (ঘ) নারায়ণ পূজা
- (৬) রাধা কৃষ্ণের বিগ্রহ দোলায় চড়িয়ে কীর্তন গান সহকারে শোভাযাত্রা করা হয় কোন অনুষ্ঠানে?  
(ক) চৈত্র সংক্রান্তি (খ) নীল পূজা  
(গ) চড়ক পূজা (ঘ) দোলযাত্রা
- (৭) কান্তজির মন্দিরে কোন বিগ্রহ আছে?  
(ক) কালী (খ) দুর্গা  
(গ) কৃষ্ণ (ঘ) শিব
- (৮) অন্নপূর্ণা ঘাট কোন তীর্থক্ষেত্রের সাথে সম্পর্কিত?  
(ক) লাঞ্জালবন্দ (খ) ওড়াকান্দি  
(গ) কান্তজির মন্দির (ঘ) আদিনাথ মন্দির
- (৯) শ্বাস প্রশ্বাস নিয়ন্ত্রণ করার পদ্ধতিকে কি বলে?  
(ক) ধ্যান (খ) ধারণা  
(গ) প্রাণায়াম (ঘ) প্রত্যাহার
- (১০) শলভাসনের উপকারিতা কোনটি?  
(ক) ডায়াবেটিস দূরীভূত হয় (খ) হাঁপানি দূর হয়  
(গ) গ্যাস্ট্রিক সমস্যা দূর হয় (ঘ) হৃদরোগ দূর হয়
- (১১) রাজা দশরথের কাহিনী কোন মূল্যবোধের সাথে সম্পর্কিত?  
(ক) দেশপ্রেম (খ) সত্যবাদিতা  
(গ) ভ্রাতৃ প্রেম (ঘ) গুরু ভক্তি
- (১২) বাকসিদ্ধ মহাপুরুষ কে?  
(ক) প্রভু নিত্যানন্দ (খ) প্রভু জগদ্বন্ধু  
(গ) স্বামী স্বরূপানন্দ (ঘ) ক্ষ্যাপা বাবা
- (১৩) তুলসীপাতা কোন দেবতার খুব প্রিয়?

- (ক) নারায়ণ (খ) লক্ষ্মী  
(গ) শ্রী চণ্ডী (ঘ) জগদ্ধাত্রী

(১৪) পরিকার পরিচ্ছন্নতার দেবী কে?

- (ক) শ্রী চণ্ডী (খ) লক্ষ্মী দেবী  
(গ) শীতলা দেবী (ঘ) জগদ্ধাত্রী দেবী

(১৫) প্রেম, ভক্তি ও কৃষ্ণ নাম আন্দোলনের পথিকৃত কে?

- (ক) প্রভু জগদ্বন্ধু (খ) প্রভু নিত্যানন্দ  
(গ) স্বামী স্বরূপানন্দ (ঘ) ঠাকুর অনুকূলচন্দ্র

২. এক কথায় উত্তর দাও (ক - ৫) প্রতিটি প্রশ্নের মান সমান।

১৫×১০ = ১৫০

- (ক) বিশ্ব ভুবনের স্থপতি কে?  
(খ) কার্তিক মাসের শুল্লা নবমী তিথিতে কোন পূজা করা হয়?  
(গ) বিষ্ণুর দশম অবতার কে?  
(ঘ) শ্রদ্ধা নিবেদনের প্রক্রিয়াকে কি বলে?  
(ঙ) শালগ্রাম শিলা রূপে কী পূজা করা হয়?  
(চ) চৈত্র মাসের শেষ দিনটিকে কী বলে?  
(ছ) হরি ঠাকুরের অনুসারীগণ কী নামে পরিচিত?  
(জ) রামচন্দ্রকে কত বছরের জন্য বনে যেতে হয়েছিল?  
(ঝ) প্রভু নিত্যানন্দের সর্বক্ষণের ভাবনা কী ছিলো?  
(ঞ) মানুষের মধ্যে কোনো মানুষই ঘন্য বা অস্পৃশ্য নয় - এটি কোন মহাপুরুষের শিক্ষা?

### খ-বিভাগ: রচনামূলক অংশ

৩. সংক্ষেপে উত্তর দাও (ক - ৫) ( প্রতিটি প্রশ্নের মান ২)

২×১০ = ২০

- (ক) ঈশ্বরের স্বরূপ বর্ণনা করো।  
(খ) বিশ্বকর্মা পূজা কখন করা হয়?  
(গ) পৃথিবীতে অবতারের আবির্ভাব কেন হয় দুটি কারণ লেখ।  
(ঘ) পার্বন কাকে বলতে কী বোঝায়?  
(ঙ) নারায়ণ পূজা কেন করা হয় দুটি কারণ লেখ।  
(চ) নীলপূজা কী  
(ছ) বৈসাবি উৎসব করা কখন পালন করে থাকে।  
(জ) যোগাসন বলতে কী বোঝায়?  
(ঝ) সত্যবাদী উপাখ্যানের শিক্ষাটি লিখ।  
(ঞ) ঠাকুর অনুকূলচন্দ্রের একটি বাণী লেখ?

৪. যে কোনো ৩টি প্রশ্নের উত্তর দাও। (প্রতিটি প্রশ্নের মান ৫)

৩×৫ = ১৫

- (ক) জগদ্ধাত্রী দেবীর স্বরূপ বর্ণনা করো।  
(খ) যোগের যে কোনো পাঁচটি অঙ্গ সম্পর্কে বর্ণনা করো।  
(গ) প্রভু নিত্যানন্দের দুটি বাণীর তাৎপর্য লেখ।  
(ঘ) শলভাষনের উপকারিতা বর্ণনা করো।  
(ঙ) বেদের প্রকারভেদগুলো বর্ণনা করো।

৫. বর্ণিত দৃশ্যপটের আলোকে নিচের যে কোনো ৫টি প্রশ্নের উত্তর দাও

৫×৮ = ৪০

ক. সোমা বললো শীতকাল চলে যাওয়ার সাথে সাথে তাদের গ্রামে অনেকেই রোগ বালাই দেখা দিয়েছে তাই গ্রামবাসীরা মিলে একটা পূজার আয়োজন করেছে, সে উক্ত পূজার জন্য নিমপাতা সংগ্রহ করে। রণি বললো তার বাড়িতে প্রতি বৃহস্পতিবার এক পূজা করা হয়। এছাড়াও বছরে একবার জীকজমকপূর্ণভাবে পূর্ণিমা তিথিতে প্রায় প্রতি ঘরে এই পূজা হয়ে থাকে।

(১) সোমাদের গ্রামবাসীরা কোন পূজা আয়োজন করেছে তা বর্ণনা করো।

৩

(২) রণিদের বাড়িতে সম্পাদিত পূজা পারিবারিক ও ব্যক্তি জীবনে কি গুরুত্ব বহন করে তা বর্ণনা করো।

৫

- খ. রত্নাদেবী শ্বাসকষ্টের রোগী, তিনি যে কোন আসন করোতে পেরেন না, ক্লান্ত বোধ করেন। তাই তিনি এম একটা আসন করেন যে আসনে শরীরে যথেষ্ট বিশ্রাম হয়।
- (১) রত্নাদেবী কোন আসন অনুশীলন করেন? ব্যাখ্যা করো। ৩
- (২) উক্ত আসনের অনুশীলন পদ্ধতি ও উপকারিতা বর্ণনা করো। ৫
- গ. বাংলা বছরের শেষ দিন অরুনের বাড়িতে ঘুড়ি উড়ানো উৎসব হয় এজন্য সে ঘুড়ি উড়ানো শিখছে। মলিনা জানালো বছরের শেষ ঋতুতে তাঁদের বাড়ি আবিরের উৎসবে মেতে ওঠে।
- (১) অরুনের বাড়িতে কোন উৎসব পালিত হয় তা বর্ণনা করো। ৩
- (২) মলিনাদের পার্বনটির ধর্মীয় ও সামাজিক গুরুত্ব ব্যাখ্যা করো। ৫
- ঘ. পলাশ একজন মহামানবের জীবনী পড়ছিলেন যিনি তথাকথিত সমাজের অবহেলিত ঘৃণ্য জনগোষ্ঠীর জন্য কাজ করেছেন। তাঁর কাছে সব মানুষই সমান, কেউ উঁচু কেউ নীচু নয়।
- (১) দৃশ্যপটে বর্ণিত মহামানবের পরিচয় দাও। ৩
- (২) সমাজ সংস্কারে উক্ত মহামানবের ভূমিকা বর্ণনা করো। ৫
- ঙ. অমলের দাদু ঠিক করলেন, জীবনের শেষ বয়সে তিনি তীর্থ ভ্রমণ করে বেড়াবেন। চৈত্র মাসে তিনি সুনামগঞ্জে মহাবাবুনী স্নান করেন। সেখানে একটি নদীতে পৃথিবীর সমস্ত তীর্থের পূণ্যজল রয়েছে। মানবজীবনে এ ধরনের তীর্থস্থান ভ্রমণের গুরুত্ব অপরিসীম।
- (১) তীর্থে স্নান সম্পর্কিত তোমার পাঠ্য পুস্তকে উল্লিখিত তীর্থস্থানের বর্ণনা দাও। ৩
- (২) “মানব জীবনে এ ধরনের তীর্থস্থান ভ্রমণের গুরুত্ব অপরিসীম”- বিশ্লেষণ করো। ৫

বি.দ্র: এভাবে আরো দুটি প্রশ্ন দিতে হবে।

### ১. বহুনির্বাচনী প্রশ্নের উত্তর

(১) (খ) বিশ্বকর্মা	(৯) (গ) প্রাণায়াম
(২) (ক) সত্য	(১০) (গ) গ্যাস্ট্রিক সমস্যা দূর হয়
(৩) (গ) নবম	(১১) (গ) ভ্রাতৃ প্রেম
(৪) (গ) পেঁচা	(১২) (ঘ) ক্ষ্যাপা বাবা
(৫) (খ) নীল পূজা	(১৩) ক) নারায়ণ
(৬) (ঘ) দোলযাত্রা	(১৪) (গ) শীতলা দেবী
(৭) (গ) কৃষ্ণ	(১৫) (খ) প্রভু নিত্যানন্দ
(৮) (ক) লাঙ্গলবন্দ	

### ২. এক কথায় উত্তর প্রশ্নের উত্তর

(১) বিশ্বকর্মা	(৬) চৈত্রসংক্রান্তি
(২) জগদ্ধাত্রী	(৭) মতুয়া
(৩) কঙ্কিদেব	(৮) ১৪ বছর
(৪) পূজা	(৯) কৃষ্ণচিন্তা
(৫) নারায়ণ পূজা	(১০) প্রভু জগদ্বন্ধু

### ৩. একটি দৃশ্যপটনির্ভর প্রশ্নের রুব্রিক্স ও মডেল উত্তর

ক. নমুনা প্রশ্ন: সোমা বললো শীতকাল চলে যাওয়ার সাথে সাথে তাদের গ্রামে অনেকেরই রোগ বালাই দেখা দিয়েছে তাই গ্রামবাসীরা মিলে একটা পূজার আয়োজন করেছে। সে উক্ত পূজার জন্য নিমপাতা সংগ্রহ করেছে। রণি বললো তার বাড়িতে প্রতি বৃহস্পতিবারই পূজা করা হয়। এছাড়াও বছরে একবার জাঁকজমকপূর্ণভাবে পূর্ণিমা তিথিতে প্রায় প্রতি ঘরে এই পূজা হয়ে থাকে।

- (১) সোমাদের গ্রামবাসীরা কোন পূজা আয়োজন করেছে তা বর্ণনা করো।

(২) রনিদের বাড়িতে সম্পাদিত পূজা পারিবারিক ও ব্যক্তি জীবনে কি গুরুত্ব বহন করে তা বিশ্লেষণ করো।

৫

৫ (ক): নম্বর প্রদান নির্দেশিকা (রুব্রিক্স)

প্রশ্ন নং	নম্বর	নম্বর প্রদান নির্দেশিকা
(১)	৩	সোমাদের গ্রামের পূজাকে শীতলাপূজা হিসেবে চিহ্নিত করে উক্ত পূজা সম্পর্কে বিস্তারিত বর্ণনা করলে
	২	শীতলা পূজা সংক্ষেপে বর্ণনা করলে
	১	সোমাদের গ্রামের পূজাকে শীতলাপূজা হিসেবে চিহ্নিত করলে
	০	উত্তর অপ্রাসঙ্গিক হলে

ক(২): রনিদের বাড়িতে সম্পাদিত পূজা পারিবারিক ও ব্যক্তি জীবনে কি গুরুত্ব বহন করে তা বিশ্লেষণ করো।

ক (২) নম্বর প্রদান নির্দেশিকা

প্রশ্ন নং	নম্বর	নম্বর প্রদান নির্দেশিকা
(২)	৫	রনিদের বাড়ির পূজাকে লক্ষীপূজা হিসেবে চিহ্নিত করে লক্ষ্মীপূজা পারিবারিক ও ব্যক্তি জীবনে কি গুরুত্ব বহন করে তার বিশ্লেষণ করলে
	৪	রনিদের বাড়ির পূজাকে লক্ষীপূজা হিসেবে চিহ্নিত করে লক্ষ্মীপূজা পারিবারিক ও ব্যক্তি জীবনে কি গুরুত্ব বহন করে তার আংশিক বিশ্লেষণ করলে
	৩	রনিদের বাড়ির পূজাকে লক্ষীপূজা হিসেবে চিহ্নিত করে তা ব্যাখ্যা করলে
	২	লক্ষ্মীদেবী / পূজার বর্ণনা করলে
	১	রনিদের বাড়ির পূজাকে লক্ষীপূজা হিসেবে চিহ্নিত করলে।
	০	উত্তর অপ্রাসঙ্গিক হলে

-----

## বার্ষিক সামষ্টিক মূল্যায়ন নির্দেশিকা ২০২৪

বিষয়: ইসলাম শিক্ষা

শ্রেণি: সপ্তম

ক্রম	এক নজরে নির্দেশিকার বিষয়বস্তু	পৃষ্ঠা নং
ক.	বার্ষিক পরীক্ষার সিলেবাস	১
খ.	মূল্যায়ন কাঠামো	২
গ.	প্রশ্নের ধারা ও মানবন্টন	৩
ঘ.	প্রশ্নপত্র প্রণয়ন সংক্রান্ত বিষয় শিক্ষকের জন্য নির্দেশনা	৩
ঙ.	শিখনকালীন মূল্যায়ন	৪
চ.	নমুনা প্রশ্ন	৫
ছ.	মূল্যায়ন নির্দেশনা (রুব্রিক্স) (রচনামূলক)	৮

### (ক) বার্ষিক পরীক্ষার সিলেবাস

অধ্যায়	বিষয়বস্তু	পৃষ্ঠা
১ম অধ্যায়	সম্পূর্ণ	১ থেকে ১৩ পর্যন্ত
২য় অধ্যায়	সাওম, যাকাত	৪০ থেকে ৫৩ পর্যন্ত
৩য় অধ্যায়	সূরা আন-নাসর, সূরা আল-কাফিরুন, সূরা আল-আসর, মুনাযাতমূলক হাদিস	৬৬ থেকে ৭৪ পর্যন্ত ৮৩ থেকে ৮৩ পর্যন্ত
৪র্থ অধ্যায়	সম্পূর্ণ	৮৪ থেকে ১১২ পর্যন্ত
৫ম অধ্যায়	মহানবি হযরত মুহাম্মাদ (সা.) হযরত উমর (রা.) উম্মুল মুমিনিন হযরত আয়েশা সিদ্দিকা (রা.)	১১৩ থেকে ১১৭ পর্যন্ত ১২০ থেকে ১২৫ পর্যন্ত
৬ষ্ঠ অধ্যায়	সম্পূর্ণ	১২৭ থেকে ১৩১ পর্যন্ত

(খ) মূল্যায়ন কাঠামো

শিখনকালীন	সামষ্টিক
৩০%	৭০%

(গ) প্রশ্নের ধারা ও মানবন্টন

(i) সামষ্টিক মূল্যায়ন

অভীক্ষার ধরন: লিখিত ; পূর্ণনম্বর : ১০০

আইটেমের নাম (Item name)	প্রশ্নের সংখ্যা	মোট নম্বর	সময়
নৈর্ব্যক্তিক প্রশ্ন (এমসিকিউ ১৫টি)	১৫	১×১৫=১৫	৩ ঘন্টা
নৈর্ব্যক্তিক প্রশ্ন (এক কথায় উত্তর ১০টি)	১০	১×১০=১০	
সংক্ষিপ্ত-উত্তর প্রশ্ন (Short question) (৫টি থেকে ৫টির উত্তর দিতে হবে)	৫	৫×৫ =২৫	
রচনামূলক প্রশ্ন (দৃশ্যপটবিহীন ও দৃশ্যপটসহ) (৮টি থেকে ৫টির উত্তর দিতে হবে।)	৫	১০×৫ =৫০	
মোট		১০০	



(ঘ) প্রশ্নপত্র প্রণয়ন সংক্রান্ত বিষয় শিক্ষকের জন্য নির্দেশনা

	আইটেমের ধরন	প্রশ্নের মান	প্রশ্নের সংখ্যা	মোট নম্বর	প্রত্যাশিত সময়	মন্তব্য
১	ক. বহুনির্বাচনী প্রশ্ন (জ্ঞান ও বোধগম্যতা স্তরের দৃশ্যপটবিহীন এবং দৃশ্যপট নির্ভর)	১	১৫ টি	১×১৫=১৫	১৫ মিনিট	<ul style="list-style-type: none"><li>• ১ অথবা ০ পাবে</li><li>• কোনো বিকল্প প্রশ্ন থাকবেনা</li></ul>
২	খ. এক কথায় উত্তর (জ্ঞান ও অনুধাবন স্তরের)	১	১০ টি	১×১০=১০	১৫ মিনিট	<ul style="list-style-type: none"><li>• জ্ঞান ও বোধগম্যতা যাচাইয়ের জন্য</li><li>• কোনো বিকল্প প্রশ্ন থাকবেনা</li></ul>
৩	গ. সংক্ষিপ্ত উত্তর-প্রশ্ন (দৃশ্যপটবিহীন)	৫	৫টি	৫×৫=২৫	৪০ মিনিট	প্রযোজ্য ক্ষেত্রে <ul style="list-style-type: none"><li>• জ্ঞান ও বোধগম্যতা যাচাইয়ের জন্য</li><li>• কোনো বিকল্প প্রশ্ন থাকবেনা</li></ul>
৪	ঘ. রচনামূলক প্রশ্ন- (সকল দক্ষতা স্তরের দৃশ্যপটবিহীন এবং দৃশ্যপট নির্ভর)	১০	৫টি	১০×৫	১১০ মিনিট	প্রযোজ্য ক্ষেত্রে <ul style="list-style-type: none"><li>• জানা বিষয়কে বাস্তব পরিস্থিতিতে প্রয়োগ করতে পারার দক্ষতা (জেনে ও বুঝে প্রয়োগ করতে পারা)</li><li>• ইসলামের বিধি বিধানকে উপাদানে ভেঙে যোগসূত্র স্থাপন করা (বিশ্লেষণ, সংশ্লেষণ)</li><li>• নিজের ও সমাজের করণীয় লিখতে পারা (মূল্যায়ন ও সৃজনশীলতা)</li><li>• প্রতিফলন</li><li>• সৃজন/প্রণয়নধর্মী</li><li>• অনুসন্ধানী</li><li>• চিন্তামূলক</li><li>• কেন্দ্রচ্যুতিমূলক</li><li>• কেইস স্টাডি বা বিশ্লেষণ ধরনের প্রশ্ন অন্তর্ভুক্ত থাকবে।</li><li>• ৮টি প্রশ্নের মধ্যে ৫টি প্রশ্নের উত্তর দিতে হবে।</li></ul>
				১০০	৩ ঘন্টা	

\*১০০ নম্বরের মধ্যে শিক্ষার্থীর প্রাপ্ত নম্বরকে ৭০% এ কনভার্ট করতে হবে।

(ঙ) শিখনকালীন মূল্যায়ন

আইটেমের নাম (Item type)	নির্ধারিত নম্বর
<b>এসাইনমেন্ট/ প্রতিবেদন</b> এসাইনমেন্ট নমুনা: (একক কাজ) আল্লাহর ৯৯টি গুণবাচক নামের একটি সুন্দর তালিকা প্রণয়ন। (পাঠ্যপুস্তক, পৃষ্ঠা নং ১৩)	১০
<b>শ্রেণির কাজ</b> (পাঠ্যপুস্তকে সন্নিবেশিত একক ও দলগত কাজ, ছক পূরণ, বক্স পূরণ, ফ্লো চার্ট অংকন) - একটি করে নমুনা সহ নমুনা: (দলগত কাজ) শিক্ষার্থীরা কয়েকটি ছোট দলে বিভক্ত হয়ে ইসলামে সম্প্রীতির শিক্ষার সারকথা পয়েন্ট আকারে পোস্টারে লিখে স্কুলের সুবিধাজনক স্থানে প্রদর্শন করবে। (পাঠ্যপুস্তক, পৃষ্ঠা নং ১০৪)	১০
<b>ব্যবহারিক কাজ বা অনুশীলন</b> সিলেবাসের সূরাসমূহ তিলাওয়াত/ সালাত ও হজের কার্যক্রম অনুশীলন নমুনা: সূরা আন-নাসর বিশুদ্ধ তিলাওয়াত করে শোনাও। (পাঠ্যপুস্তক, পৃষ্ঠা নং ৬৭)	১০
মোট	৩০

বি. দ্র.: \*(ক) শিখনকালীন মূল্যায়ন কার্যক্রম সংশ্লিষ্ট শিক্ষা প্রতিষ্ঠানের বার্ষিক পরীক্ষা অনুষ্ঠিত হওয়ার পূর্বেই সম্পন্ন করতে হবে।

(খ) শিখনকালীন মূল্যায়নের জন্য সংগৃহীত রেকর্ডসমূহের কপি যথাযথভাবে সংরক্ষণ করতে হবে।

(গ) শিখনকালীন মূল্যায়ন পরিচালনার জন্য বিষয়ভিত্তিক নির্দেশনাসমূহ যথাযথভাবে অনুসরণ করতে হবে।

## চ) নমুনা প্রশ্নপত্র

এটি একটি নমুনা প্রশ্নপত্র। এই নমুনা প্রশ্নপত্রের আলোকে আপনি এই বিষয়ে আপনার স্বকীয় প্রশ্নপত্র তৈরি করবেন। কোনোভাবেই নমুনা প্রশ্নপত্র হুবহু ব্যবহার করা যাবে না।

### বার্ষিক সামষ্টিক মূল্যায়ন-২০২৪

বিষয়: ইসলাম শিক্ষা

শ্রেণি: সপ্তম

সময়: ৩ ঘন্টা

পূর্ণমান: ১০০

[প্রতিটি প্রশ্নের মান ডান পাশে দেখানো হয়েছে]

বিভাগ-ক (বহুনির্বাচনী প্রশ্ন)

(১×১৫=১৫)

### নিচের প্রশ্নগুলোর উত্তর খাতায় লিখ

- |   | সঠিক উত্তর           |
|---|----------------------|
| ১. একজন মুসলিমকে ইসলামের মৌলিক কয়টি বিষয়ে ইমান আনতে হয়?<br>(ক) ৫টি (খ) ৬টি<br>(গ) ৭টি (ঘ) ৮টি  | (৭টি)                |
| ২. 'খালিকুন' শব্দের অর্থ _____।<br>(ক) অধিপতি (খ) সৃষ্টিকর্তা<br>(গ) রাজাধিরাজ (ঘ) সৃষ্টবস্তু   | (সৃষ্টিকর্তা)        |
| ৩. 'নিশ্চয় আল্লাহ সবকিছু জানেন, সমস্ত খবর রাখেন' -এটি কোন সূরার কত নং আয়াত?<br>(ক) সূরা আল-বাকারা-০৮ (খ) সূরা আল- হজুরাত-১৩<br>(গ) সূরা আনফাল-১০ (ঘ) সূরা আন নিসা-০৯                                | (সূরা আল- হজুরাত-১৩) |
| ৪. ব্যাকরণে আল্লাহ শব্দটি কোন পদ?<br>(ক) বিশেষ্য পদ (খ) বিশেষণ পদ<br>(গ) ক্রিয়া পদ (ঘ) অব্যয় পদ   | (বিশেষ্য পদ)         |
| ৫. 'যদি মানুষ কেবল সূরা আল আসর সম্পর্কে চিন্তা করতো তবে এটি তাদের জন্য যথেষ্ট ছিলো'- এটি কার বাণী?<br>(ক) ইমাম আবু হানিফা (রহ.) (খ) ইমাম শাফিয়ী (রহ.)<br>(গ) ইমাম মালেক (রহ.) (ঘ) ইমাম গায়ালি (রহ.) | (ইমাম শাফিয়ী (রহ.)) |
| ৬. জাহান্নামের রক্ষণাবেক্ষণকারী ফেরেশতার নাম কী?<br>(ক) মালেক (খ) রেদওয়ান<br>(গ) আজরাইল (ঘ) জিবরাইল  | (মালেক)              |
| ৭. কুরাইশি আরবি ভাষায় ওহি প্রাপ্ত প্রথম নবি _____।<br>(ক) হযরত নূহ (আ.) (খ) হযরত ইসমাইল (আ.)   | [হযরত ইসমাইল (আ.)]   |

- (গ) হযরত ইবরাহিম (আ.) (ঘ) হযরত মুহাম্মাদ (সা.)
৮. আবুল আরাব উপাধি \_\_\_\_\_ । [হযরত ইসমাইল (আ.) এর]
- (ক) হযরত ইসমাইল (আ.) (খ) হযরত নূহ (আ.)
- (গ) হযরত মুহাম্মাদ (সা.) (ঘ) হযরত ঈসা (আ.)
৯. কোন যুদ্ধে হযরত আয়েশা (রা.) মহানবি হযরত মুহাম্মাদ (সা.)- এর সফরসজ্জি ছিলেন? (বনু মুস্তালিক যুদ্ধ)
- (ক) বদর যুদ্ধ (খ) ওহদ যুদ্ধ
- (গ) খন্দক যুদ্ধ (ঘ) বনু মুস্তালিক যুদ্ধ
১০. হযরত আয়েশা (রা.) থেকে বর্ণিত হাদিসের সংখ্যা কতটি? (২২১০টি)
- (ক) ২২১০ টি (খ) ২২২০ টি
- (গ) ২২৫০ টি (ঘ) ২২৮০ টি
১১. ‘আপনি মানুষকে দলে দলে আল্লাহর দ্বীনে প্রবেশ করতে দেখবেন’- এটি কোন সূরার আয়াত? (সূরা আন-নাসর)
- (ক) সূরা আল-লাহাব (খ) সূরা আন-নাসর
- (গ) সূরা আল-কাফিরুন (ঘ) সূরা আল-আসর
১২. তাওয়াবুন শব্দের অর্থ কী? (তওবা কবুলকারী)
- (ক) তওবা (খ) তওবা কবুলকারী
- (গ) তওবাকারী (ঘ) তওবা করা
১৩. ইমাম বুখারি (রহ.) কত বছর সাধনা করে বিশ্ব বিখ্যাত সহিহ আল বুখারি গ্রন্থ সংকলন করেন? (১৬ বছর)
- (ক) ১৬ বছর (খ) ১৭ বছর
- (গ) ১৮ বছর (ঘ) ২০ বছর
১৪. ‘আল্লাহ তায়ালা বিনম্র, তিনি নম্রতা পছন্দ করেন’-কোন হাদিসে এসেছে? (মুসলিম)
- (ক) বুখারি (খ) আবু দাউদ
- (গ) ইবনে মাজাহ (ঘ) মুসলিম
১৫. মহানবি (সা.) কাদের সাথে যুদ্ধ করার জন্য ‘মাহারিবে খাসফা’ নামক স্থানে অবস্থান করেছিলেন? (বনু গাতফানের সাথে)
- (ক) বনু গাতফানের সাথে (খ) বনু সা’দ এর সাথে
- (গ) বনু কাবের সাথে (ঘ) বনু কালবের সাথে

### বিভাগ-খ (এক কথায় উত্তর)

(১×১০=১০)

#### নিচের প্রশ্নগুলোর উত্তর খাতায় লিখ

১. ‘আমিই কুরআন অবতীর্ণ করেছি এবং আমি এর সংরক্ষক’- কোন সূরার বাণী? (সূরা আল-হিজর)
২. ‘মুহাইমিনু’ শব্দের একটি অর্থ লিখ। (রক্ষক/রক্ষণাবেক্ষণকারী/হেফাজতকারী)

৩. কোন ইবাদাত পালনের বিধান পূর্ববর্তী সকল উম্মতের জন্য অপরিহার্য ছিলো? (সাওম)
৪. সাদাকাতুল ফিতর আদায় করা কী? (ওয়াজিব)
৫. শিরক ও কুফরের প্রতি অসন্তুষ্টি প্রকাশ করা হয়েছে কোন সূরায়? (সূরা আল-কাফিরুন)
৬. 'প্রতিটি প্রাণীর প্রতি দয়া প্রকাশ করা পুরস্কার পাওয়ার মতো কাজ' এ উক্তিটি কার? (উমর (রা.) -এর)
৭. পরোপকারকে আরবিতে কী বলা হয়? (ইহসান)
৮. উম্মুল মুমিনিন হযরত আয়েশা (রা.) এর ওপর অপবাদ আরোপকারীদের প্রধান কে? (আব্দুল্লাহ ইবনে উবাই)
৯. রাসুলুল্লাহ (সা.) কত বছর গোপনে ইসলামের দাওয়াত দিয়েছেন? (তিন বছর)
১০. কাকে 'গরিবে নেওয়াজ' বলা হয়? [খাজা মুঈন উদ্দীন চিশতী (রহ.)-কে]

### বিভাগ-গ (সংক্ষিপ্ত উত্তর প্রশ্ন)

নিচের প্রশ্নগুলোর সংক্ষেপে উত্তর দাও

(৫×৫=২৫)

১. 'আল্লাহ গাফুরুন' অর্থ কী? আল্লাহর এ গুণটি তুমি কীভাবে অনুসরণ করবে? (২+৩) ৫
২. ইতিকার পালনের নিয়মাবলী লেখ। ৫
৩. 'মহাকালের শপথ' করা হয়েছে কোন সূরায়? এ সূরা থেকে তুমি কী শিখতে পারবে? (১+৪) ৫
৪. যাকাত কী? যাকাত ফরজ হওয়ার শর্তগুলো লেখ? (২+৩) ৫
৫. হিংসা কী? হিংসা পরিত্যাগের উপায় কী? (২+৩) ৫

### বিভাগ-ঘ (রচনামূলক প্রশ্ন)

যেকোন ৫টি প্রশ্নের উত্তর দাও

(৫×১০=৫০)

১. তোমার চারপাশের পরিবেশ ও সৃষ্ট জীব থেকে আল্লাহর অস্তিত্ব ও একত্ববাদের যে প্রমাণ পাও ইসলামের আলোকে তা বিশ্লেষণ করো। ১০
২. তোমার এলাকায় বন্যা কবলিত মানুষের পুনর্বাসনের জন্য অর্থনৈতিক সহায়তায় ইসলামের কোন মৌলিক বিধানটি কার্যকর ভূমিকা রাখতে পারে এবং কীভাবে? এ বিষয়ে একটি প্রতিবেদন তৈরি করো। (১+৯) ১০
৩. সমাজের লোকদের মাঝে পারস্পরিক সহানুভূতি ও সহমর্মিতা সৃষ্টিতে সাওম এর ভূমিকা অপরিসীম। যুক্তিসহ ব্যাখ্যা করো। ১০
৪. সূরা আল-আসর আল-কুরআনের একটি অন্যতম ছোট সূরা হলেও দুনিয়া এবং আখিরাত জীবনের সফলতায় এ সূরাটি অত্যন্ত গুরুত্বপূর্ণ। উক্তিটি নিজের ভাষায় ব্যাখ্যা করো। ১০
৫. উত্তম চরিত্রের খারণা দাও। উত্তম চরিত্র গঠনে তোমার করণীয়গুলো চিহ্নিত করে একটি কর্ম পরিকল্পনা প্রণয়ন করো। (৩+৭) ১০

৬. বিনয় ও নম্রতা বলতে কী বোঝায়? বিনয় ও নম্রতার মূর্তপ্রতীক ছিলেন হযরত মুহাম্মাদ (সা.)- ব্যাখ্যা করো। (৩+৭) ১০
৭. যেসব কাজ বা আচরণের মাধ্যমে অহংকার প্রকাশ পায় তার একটি তালিকা তৈরি করে সেসব কাজ থেকে মুক্ত থাকার উপায় চিহ্নিত করো। (৪+৬) ১০
৮. হযরত আয়েশা (রা.) এর পরিচয় দাও। উত্তম চরিত্র গঠনে হযরত আয়েশা সিদ্দিকা (রা.)- এর চারিত্রিক মাধুর্য তুমি কীভাবে অনুকরণ করবে? (৩+৭) ১০

**(ছ) মূল্যায়ন নির্দেশনা (রুব্রিক্স)**

**প্রশ্ন ৩:** সমাজের লোকদের পারস্পরিক সহানুভূতি ও সহমর্মিতা সৃষ্টিতে সাওম কী ভূমিকা পালন করতে পারে? যুক্তিসহ ব্যাখ্যা কর।

মূল্যায়ন নির্দেশনা (রুব্রিক্স)						প্রাপ্ত নম্বর	মন্ত্বে য
নির্দেশক		পারদর্শিতার মাত্রা/নম্বর					
		৪	৩	২	১		
ক	সাওমের পরিচয়		সাওমের পরিচয় কুরআনের বাণীসহ যথাযথভাবে লিখতে পারলে	সাওমের পরিচয় লিখতে পারলে	সাওমের পরিচয় আংশিকভাবে লিখতে পারলে	৩	
খ	পারস্পরিক সহানুভূতি ও সহমর্মিতা সৃষ্টিতে সাওমের ভূমিকা	কুরআন ও হাদিসের বাণীসহ লিখতে পারলে	কুরআন ও হাদিসের বাণী ছাড়া লিখলে	যথাযথভাবে লিখতে পারলে	আংশিকভাবে লিখতে পারলে	৪	
গ	সাওমের মাধ্যমে ধনী দরিদ্রের বৈষম্য দূরীকরণ		অভিজ্ঞতার আলোকে উদাহরণ দিয়ে যথাযথভাবে লিখতে পারলে	যথাযথভাবে লিখতে পারলে	আংশিকভাবে লিখতে পারলে	৩	
					মোট	১০	